

Plan



๑. ชื่อโครงการ โครงการพัฒนาและปรับปรุงห้องสมุดและแหล่งเรียนและพัฒนาเพื่อยกระดับผลสัมฤทธิ์ทางการเรียนของผู้เรียนอาชีวศึกษา

๒. ความสอดคล้อง ยุทธศาสตร์/กลยุทธ์/มาตรฐาน และพันธกิจ

๒.๑ ความสอดคล้องกับยุทธศาสตร์ ของจังหวัดเชียงราย ฉบับทบทวน (พ.ศ.๒๕๖๑-๒๕๖๕)

ยุทธศาสตร์ที่ ๖ การพัฒนาทรัพยากรมนุษย์และคุณภาพชีวิตเพื่อให้ประชาชนอยู่เย็นเป็นสุข

๒.๒ ความสอดคล้องกับยุทธศาสตร์ ของสำนักงานคณะกรรมการการอาชีวศึกษา

(พ.ศ.๒๕๖๐-๒๕๗๙)

ยุทธศาสตร์ที่ ๒ การผลิตและพัฒนากำลังคนด้านการอาชีวศึกษาเพื่อสร้างขีดความสามารถในการแข่งขันของประเทศ

๒.๓ ความสอดคล้องกับเกณฑ์การประเมินคุณภาพการศึกษาของสถานศึกษาตามมาตรฐานการอาชีวศึกษา (พ.ศ.๒๕๖๑)

ด้านที่ ๑ ด้านผู้เรียนและผู้สำเร็จการศึกษา

ประเด็นที่ ๑.๑ การดูแลและแนะแนวผู้เรียน

๒.๔ มาตรฐานการศึกษาของวิทยาลัยอาชีวศึกษาเชียงราย (พ.ศ.๒๕๖๓)

มาตรฐานที่ ๒ การจัดการอาชีวศึกษา

ประเด็นการประเมินที่ ๒.๒ ด้านการจัดการเรียนการสอนอาชีวศึกษา

๒.๕ พันธกิจของวิทยาลัยอาชีวศึกษาเชียงราย

พันธกิจที่ ๔ ส่งเสริมและสนับสนุนการจัดการความรู้การบริการวิชาการ วิชาชีพ สู่ชุมชน

พร้อมทั้งขยายเครือข่ายความร่วมมือ ด้านอาชีวศึกษากับหน่วยงานภาครัฐและเอกชน ทั้งในและต่างประเทศ

๓. ผู้รับผิดชอบ งานวิทยบริการและห้องสมุด/ฝ่ายวิชาการ

๔. สถานที่ดำเนินโครงการ วิทยาลัยอาชีวศึกษาเชียงราย

๕. หลักการและเหตุผล

ห้องสมุดเป็นแหล่งเรียนรู้ที่สำคัญของสถานศึกษา เป็นศูนย์กลางที่รวบรวมความรู้ ในรูปแบบที่หลากหลาย ห้องสมุดมีการพัฒนาด้านสื่อประกอบการเรียนการสอนตลอดเวลา เพื่อให้ผู้ใช้บริการได้ศึกษาค้นคว้าตามรูปแบบที่ต้องการ และเข้าถึงข้อมูลข่าวสารได้เร็วที่สุด ดังนั้นงานห้องสมุดจึงได้จัดทำโครงการสัปดาห์ห้องสมุดขึ้น เพื่อให้ผู้ใช้บริการได้เห็นความสำคัญ และประโยชน์ที่จะได้รับจากห้องสมุด ตลอดจนส่งเสริมให้ผู้ใช้บริการมีนิสัยรักการอ่าน และรักการศึกษาค้นคว้า

๖. วัตถุประสงค์

๑. เพื่อส่งเสริมให้นักเรียน นักศึกษา ครู บุคลากร เห็นความสำคัญของการอ่าน และรู้จักใช้ห้องสมุดในการศึกษาค้นคว้าหาความรู้

๒. เพื่อส่งเสริมให้นักเรียน นักศึกษา มีนิสัยรักการอ่านและใช้เวลาว่างให้เกิดประโยชน์

๗. เป้าหมาย

๗.๑ เป้าหมายเชิงปริมาณ

๑. ผู้เข้าร่วมโครงการไม่น้อยกว่า ๒๐๐ คน



๗.๒ เป้าหมายเชิงคุณภาพ

๑. ผู้เข้าร่วมกิจกรรมได้รับความรู้ และรักการอ่านเพิ่มขึ้น
๒. นักเรียน นักศึกษา ครู บุคลากรใช้เวลาว่างให้เกิดประโยชน์

๘. วิธีดำเนินงานตามโครงการ

ขั้นตอนการดำเนินงาน	พ.ศ. ๒๕๖๕			พ.ศ. ๒๕๖๖									
	ต.ค.	พ.ย.	ธ.ค.	ม.ค.	ก.พ.	มี.ค.	เม.ย.	พ.ค.	มิ.ย.	ก.ค.	ส.ค.	ก.ย.	
๑. ประชุมวางแผนผู้ที่เกี่ยวข้อง	↔												
๒. เสนอขออนุมัติดำเนินการโครงการ	↔												
๓. ดำเนินการตามโครงการ		↔											
๔. สรุปผลและรายงานผลการดำเนินงาน													↔

๙. ทรัพยากรที่ใช้ในการบริหารโครงการ (งบประมาณ)

ที่	รายการ	รวมเป็นเงิน	
๑	วัสดุจัดนิทรรศการ	๒,๐๐๐	.-
๒	ประกวดแต่งคำขวัญห้องสมุด	๕๐๐	.-
รวมเป็นเงินทั้งสิ้น		๒,๕๐๐	.-

หมายเหตุ : ถัวเฉลี่ยทุกรายการ

๑๐. ผลที่คาดว่าจะได้รับ

๑. นักเรียนนักศึกษา มีนิสัยรักการอ่าน และรู้จักใช้เวลาว่างให้เกิดประโยชน์
๒. สามารถสร้างภาพลักษณ์ที่ดีให้กับห้องสมุด

๑๑. การกำกับติดตามและประเมินโครงการ

รายงานผลโครงการ (รูปเล่ม) ต่อสถานศึกษาและแบบสอบถามความพึงพอใจ

๑๑. ที่ ๖๓๒/๒๕๖๖ ลงวันที่ ๒๖ กันยายน พ.ศ. ๒๕๖๖ เรื่อง มอบหมายหน้าที่และความรับผิดชอบ ในการปฏิบัติราชการ ตามระเบียบสำนักงานคณะกรรมการการอาชีวศึกษาว่าด้วยการบริหารสถานศึกษา พ.ศ. ๒๕๕๒ ประจำปีการศึกษา ๒๕๖๖ (แก้ไข และเพิ่มเติม) และ

๑๒. ที่ ๖๔๖/๒๕๖๖ ลงวันที่ ๒๙ กันยายน พ.ศ. ๒๕๖๖ เรื่อง มอบหมายหน้าที่และความรับผิดชอบ ในการปฏิบัติราชการ ตามระเบียบสำนักงานคณะกรรมการการอาชีวศึกษาว่าด้วยการบริหารสถานศึกษา พ.ศ. ๒๕๕๒ ประจำปีการศึกษา ๒๕๖๖ (แก้ไข และเพิ่มเติม)

เพื่อให้การปฏิบัติราชการของวิทยาลัยอาชีวศึกษาเชียงราย ในการจัดการศึกษา ฝึกอบรมวิชาชีพ และการบริหารสถานศึกษา เป็นไปด้วยความเรียบร้อยมีประสิทธิภาพ บังเกิดผลดีต่อทางราชการ และให้สอดคล้องตาม ระเบียบสำนักงานคณะกรรมการการอาชีวศึกษา ว่าด้วยการบริหารสถานศึกษา พ.ศ. ๒๕๕๒ จึงขอแต่งตั้งและ มอบหมายหน้าที่ความรับผิดชอบในการปฏิบัติราชการของบุคลากร ดังต่อไปนี้

๑. มอบหมายหน้าที่และความรับผิดชอบของผู้อำนวยการวิทยาลัย ดังนี้

๑.๑ นางสาวอรพิน ดวงแก้ว ผู้อำนวยการวิทยาลัยอาชีวศึกษาเชียงราย

ให้ผู้อำนวยการวิทยาลัยฯ มีหน้าที่และความรับผิดชอบตามข้อ ๔๒ แห่งระเบียบสำนักงานคณะกรรมการการอาชีวศึกษาว่าด้วยการบริหารสถานศึกษา พ.ศ. ๒๕๕๒

๒. มอบหมายหน้าที่และความรับผิดชอบของรองผู้อำนวยการวิทยาลัย ดังนี้

๒.๑ นายยุทธการ ตั้งปัญญาศักดิ์ รองผู้อำนวยการวิทยาลัย ฝ่ายบริหารทรัพยากร
รับผิดชอบการบริหารงานในฝ่ายบริหารทรัพยากร
ควบคุมอาคารเรียน ๓ อาคารร้านขนมพูนธุ์ทิพย์
ห้องยามรักษาความปลอดภัย

๒.๒ นางสาวแสงเพชร แสงจันทร์ รองผู้อำนวยการวิทยาลัย ฝ่ายวิชาการ
รับผิดชอบการบริหารงานในฝ่ายวิชาการ
ควบคุมอาคารเรียน ๖ (อาคารอำนวยการ) อาคารเรียน ๗
อาคารเรียน ๘ อาคารเรียนสุขชาติ (ห้องน้ำนักเรียน นักศึกษา) ห้องพัสดุ

๒.๓ นางสุวารี แปงณังค์ รองผู้อำนวยการวิทยาลัย ฝ่ายพัฒนากิจการนักเรียน นักศึกษา
รับผิดชอบการบริหารงานในฝ่ายพัฒนากิจการนักเรียน นักศึกษา
ควบคุมอาคารเรียน ๔ อาคารเรียน ๕ โรงอาหาร ห้องพยาบาล

๒.๔ นายศุภกฤต กันทา รองผู้อำนวยการวิทยาลัย ฝ่ายแผนงานและความร่วมมือ
รับผิดชอบการบริหารงานในฝ่ายแผนงานและความร่วมมือ
ควบคุมอาคารเรียน ๑ อาคารเรียน ๒ อาคารเรียน ๘ ชั้น ๔
(ห้องสมุดกลาง) อาคารเรียน ๙ (อาคารวิทยบริการ)

ให้รองผู้อำนวยการวิทยาลัยแต่ละฝ่ายมีหน้าที่และความรับผิดชอบตามข้อ ๔๓ แห่งระเบียบสำนักงานคณะกรรมการการอาชีวศึกษาว่าด้วยการบริหารสถานศึกษา พ.ศ. ๒๕๕๒

๓. มอบหมายหน้าที่หัวหน้างานและเจ้าหน้าที่งานในฝ่ายต่าง ๆ ดังต่อไปนี้

๓.๑ ฝ่ายบริหารทรัพยากร

๓.๑.๑ งานบริหารงานทั่วไป

๑. นางสาวรสสุคนธ์ ทองพูล
๒. นางสาวศศิธร กรสมบัติ
๓. นางสาวทัศนีย์ สมุดความ

หัวหน้างานบริหารงานทั่วไป

ผู้ช่วยหัวหน้างานบริหารงานทั่วไป

เจ้าหน้าที่งานบริหารงานทั่วไป (งานสารบรรณ)

/ ๔. นางสาวสุกฤษยา...

- | | |
|----------------------------|----------------------------|
| ๔. นายสุรชิต ทะยะธง | เจ้าหน้าที่งานอาคารสถานที่ |
| ๕. คนงาน นักการภารโรงทุกคน | เจ้าหน้าที่งานอาคารสถานที่ |
| ๖. ยามรักษาการณ์ | เจ้าหน้าที่งานอาคารสถานที่ |

มีหน้าที่และความรับผิดชอบตามระเบียบข้อ ๑๙ แห่งระเบียบสำนักงานคณะกรรมการการอาชีวศึกษา ว่าด้วยการบริหารสถานศึกษา พ.ศ. ๒๕๕๒

๓.๑.๗ งานทะเบียน

- | | |
|-----------------------------|--------------------------|
| ๑. นายคมเพชร อินสุวรรณ | หัวหน้างานทะเบียน |
| ๒. นางสาวเพลาพิลาส พนมเทพ | ผู้ช่วยหัวหน้างานทะเบียน |
| ๓. นางสาวจินดา ใจเงิน | เจ้าหน้าที่งานทะเบียน |
| ๔. นายพิพัฒน์พงศ์ มีทรง | เจ้าหน้าที่งานทะเบียน |
| ๕. นางสาวพีรรัตน์ อินตะวงศ์ | เจ้าหน้าที่งานทะเบียน |
| ๖. นางสาววรรณภา กรุงทอง | เจ้าหน้าที่งานทะเบียน |
| ๗. นายอนุวัต ราชสมบัติ | เจ้าหน้าที่งานทะเบียน |
| ๘. นายอนุพล จุมพลาศรี | เจ้าหน้าที่งานทะเบียน |
| ๙. นางสาวปิ่นพลอย เชียงแปง | เจ้าหน้าที่งานทะเบียน |
| ๑๐. นางสาวสุกุลยา ยะผืน | เจ้าหน้าที่งานทะเบียน |

มีหน้าที่และความรับผิดชอบตามระเบียบข้อ ๒๐ แห่งระเบียบสำนักงานคณะกรรมการการอาชีวศึกษา ว่าด้วยการบริหารสถานศึกษา พ.ศ. ๒๕๕๒

๓.๑.๘ งานประชาสัมพันธ์

- | | |
|----------------------------------|--------------------------------|
| ๑. นางสาววิไลพร เตชะสุวรรณ | หัวหน้างานประชาสัมพันธ์ |
| ๒. นายอาทิตย์ มงคลดี | ผู้ช่วยหัวหน้างานประชาสัมพันธ์ |
| ๓. นางสาวศุภรัตน์ หาญศึก | เจ้าหน้าที่งานประชาสัมพันธ์ |
| ๔. นางสาวชัชราภรณ์ รัตมี | เจ้าหน้าที่งานประชาสัมพันธ์ |
| ๕. นายอนุพล บุญศรี | เจ้าหน้าที่งานประชาสัมพันธ์ |
| ๖. นายอนุวัต ราชสมบัติ | เจ้าหน้าที่งานประชาสัมพันธ์ |
| ๗. ว่าที่ ร.ต. อภิวัฒน์ ตุ่นแก้ว | เจ้าหน้าที่งานประชาสัมพันธ์ |
| ๘. นางสาวนภารัตน์ เรืองฤทธิ์ | เจ้าหน้าที่งานประชาสัมพันธ์ |
| ๙. นางสาวสุธณี เทพผง | เจ้าหน้าที่งานประชาสัมพันธ์ |
| ๑๐. นายสุปรีชา ประภากรภัส | เจ้าหน้าที่งานประชาสัมพันธ์ |

มีหน้าที่และความรับผิดชอบตามระเบียบข้อ ๒๑ แห่งระเบียบสำนักงานคณะกรรมการการอาชีวศึกษา ว่าด้วยการบริหารสถานศึกษา พ.ศ. ๒๕๕๒

๓.๒ ฝ่ายแผนงานและความร่วมมือ

๓.๒.๑ งานวางแผนและงบประมาณ

- | | |
|-----------------------------|------------------------------------|
| ๑. นางสาวศุภนิชา โยปัญญา | หัวหน้างานวางแผนและงบประมาณ |
| ๒. นายทวีรัตน์ ชัยชนะ | ผู้ช่วยหัวหน้างานวางแผนและงบประมาณ |
| ๓. นายกฤตภัทร พุทธครุฑานนท์ | เจ้าหน้าที่งานวางแผนและงบประมาณ |
| ๔. นางสาวรัตติกาล ราษฎร์อน | เจ้าหน้าที่งานวางแผนและงบประมาณ |
| ๕. นางสาวอำพิกา คาววี | เจ้าหน้าที่งานวางแผนและงบประมาณ |

มีหน้าที่และความรับผิดชอบตามระเบียบข้อ ๒๒ แห่งระเบียบสำนักงานคณะกรรมการการอาชีวศึกษา ว่าด้วยการบริหารสถานศึกษา พ.ศ. ๒๕๕๒

- ๖. นายกำพล ตรงเมธี
- ๗. นางสาวสายทอง พรหมแปง
- ๘. นางสาวบุษปรีชต์ บุญธรรม
- ๙. นายอนุวัต ราชสมบัติ
- ๑๐. นางสาวรุ่งอรุณ ผัดทอง
- ๑๑. นายกฤตภัทร พุทธครุฑานนท์
- ๑๒. นางสาวจันทกานต์ เสียงเลิศ
- ๑๓. นางสาวอรยา นามวงศ์
- ๑๔. หัวหน้าแผนกวิชาทุกแผนกวิชา
- ๑๕. นางสาวบุษกร แต้มมาก

- เจ้าหน้าที่งานประกันคุณภาพและมาตรฐานการศึกษา
- เจ้าหน้าที่งานประกันคุณภาพและมาตรฐานการศึกษา
- เจ้าหน้าที่งานประกันคุณภาพและมาตรฐานการศึกษา
- เจ้าหน้าที่งานประกันคุณภาพและมาตรฐานการศึกษา
- เจ้าหน้าที่งานประกันคุณภาพและมาตรฐานการศึกษา
- เจ้าหน้าที่งานประกันคุณภาพและมาตรฐานการศึกษา
- เจ้าหน้าที่งานประกันคุณภาพและมาตรฐานการศึกษา
- เจ้าหน้าที่งานประกันคุณภาพและมาตรฐานการศึกษา
- เจ้าหน้าที่งานประกันคุณภาพและมาตรฐานการศึกษา
- เจ้าหน้าที่งานประกันคุณภาพและมาตรฐานการศึกษา

มีหน้าที่และความรับผิดชอบตามระเบียบข้อ ๒๖ แห่งระเบียบสำนักงานคณะกรรมการการอาชีวศึกษา ว่าด้วยการบริหารสถานศึกษา พ.ศ. ๒๕๕๒

๓.๒.๖ งานส่งเสริมผลิตผลการค้าและประกอบธุรกิจ

- ๑. นางสาวนรินทร์ณา ทน่อท้าว
- ๒. นางพจนา นพรัตน์
- ๓. นางพิมพ์ธิดา นนประสาท
- ๔. นางสาวชิสสา เมืองสิงห์
- ๕. นางสาวรัตติยา กัณฑ์
- ๖. นางสาวอุไรวรรณ คำดี
- ๗. นายสามารถ รอดยิ้ม
- ๘. นางสาวณัฐธามิชา ณะข้าง
- ๙. นายอนุพล บุญศรี
- ๑๐. นางสาวบุษปรีชต์ บุญธรรม
- ๑๑. นางสาวธนิดขวัญ เอี้ยวสวย
- ๑๒. นางสาวปิยะมาศ สังกสอน
- ๑๓. นางสาวลักขิกา แซ่จ้าว
- ๑๔. หัวหน้าแผนกวิชาทุกแผนกวิชา
- ๑๕. นางสาวอุไร ปานเปีย
- ๑๖. นางสาวมยุรินทร์ อินคำ

- หัวหน้างานส่งเสริมผลิตผลการค้า และประกอบธุรกิจ
- ผู้ช่วยหัวหน้างานส่งเสริมผลิตผลการค้า และประกอบธุรกิจ
- เจ้าหน้าที่งานส่งเสริมผลิตผลการค้า และประกอบธุรกิจ
- เจ้าหน้าที่งานส่งเสริมผลิตผลการค้า และประกอบธุรกิจ
- เจ้าหน้าที่งานส่งเสริมผลิตผลการค้า และประกอบธุรกิจ
- เจ้าหน้าที่งานส่งเสริมผลิตผลการค้า และประกอบธุรกิจ
- เจ้าหน้าที่งานส่งเสริมผลิตผลการค้า และประกอบธุรกิจ
- เจ้าหน้าที่งานส่งเสริมผลิตผลการค้า และประกอบธุรกิจ
- เจ้าหน้าที่ช่วยงานศูนย์บ่มเพาะ
- เจ้าหน้าที่งานส่งเสริมผลิตผลการค้า และประกอบธุรกิจ
- เจ้าหน้าที่งานส่งเสริมผลิตผลการค้า และประกอบธุรกิจ
- เจ้าหน้าที่งานส่งเสริมผลิตผลการค้า และประกอบธุรกิจ
- เจ้าหน้าที่งานส่งเสริมผลิตผลการค้า และประกอบธุรกิจ
- เจ้าหน้าที่งานส่งเสริมผลิตผลการค้า และประกอบธุรกิจ
- เจ้าหน้าที่งานส่งเสริมผลิตผลการค้า และประกอบธุรกิจ
- เจ้าหน้าที่งานส่งเสริมผลิตผลการค้า และประกอบธุรกิจ

มีหน้าที่และความรับผิดชอบตามระเบียบข้อ ๒๗ แห่งระเบียบสำนักงานคณะกรรมการการอาชีวศึกษา ว่าด้วยการบริหารสถานศึกษา พ.ศ. ๒๕๕๒

๓.๓ ฝ่ายพัฒนากิจการนักเรียนนักศึกษา

๓.๓.๑ งานกิจกรรมนักเรียนนักศึกษา

- ๑. นางกิตติ์ชญาน์ เมืองอินทร์
- ๒. นายพิพัฒน์พงศ์ มีทรง
- ๓. นายเอนกวงค์ ยอดคำเนิน
- ๔. นายศุภศานต์ รักสกุล
- ๕. นายพยุงค์ศักดิ์ บุญศิริ
- ๖. นายสามารถ รอดยิ้ม

- หัวหน้างานกิจกรรมนักเรียนนักศึกษา
- ผู้ช่วยหัวหน้างานกิจกรรมนักเรียนนักศึกษา
- เจ้าหน้าที่งานกิจกรรมนักเรียนนักศึกษา
- เจ้าหน้าที่งานกิจกรรมนักเรียนนักศึกษา
- เจ้าหน้าที่งานกิจกรรมนักเรียนนักศึกษา
- เจ้าหน้าที่งานกิจกรรมนักเรียนนักศึกษา

/ ๗. นายไชยวัฒน์...

- | | |
|-------------------------------|---|
| ๗. นายไชยวัฒน์ ไหมวงศ์ | เจ้าหน้าที่งานกิจกรรมนักเรียนนักศึกษา
(ปฏิบัติหน้าที่หัวหน้างานลูกเสือ) |
| ๘. นายอนุพล บุญศรี | เจ้าหน้าที่งานกิจกรรมนักเรียนนักศึกษา |
| ๙. นางดาวรุ่ง เดชบุญ | เจ้าหน้าที่งานกิจกรรมนักเรียนนักศึกษา |
| ๑๐. นายรัตชานนท์ ปัญญาฟู | เจ้าหน้าที่งานกิจกรรมนักเรียนนักศึกษา |
| ๑๑. นายอนุวัต ราชสมบัติ | เจ้าหน้าที่งานกิจกรรมนักเรียนนักศึกษา |
| ๑๒. นางสาวธันด์ขวัญ เอี้ยวสวย | เจ้าหน้าที่งานกิจกรรมนักเรียนนักศึกษา |
| ๑๓. นางสาวสุธณี เทพผง | เจ้าหน้าที่งานกิจกรรมนักเรียนนักศึกษา |
| ๑๔. นายอนุพล จุมพลาศรี | เจ้าหน้าที่งานกิจกรรมนักเรียนนักศึกษา |
| ๑๕. นางสาวนภารัตน์ เรืองฤทธิ์ | เจ้าหน้าที่งานกิจกรรมนักเรียนนักศึกษา |
| ๑๖. นายสุปรีชา ประภากรลภัส | เจ้าหน้าที่งานกิจกรรมนักเรียนนักศึกษา |
| ๑๗. ครูผู้ช่วยทุกคน | เจ้าหน้าที่งานกิจกรรมนักเรียนนักศึกษา
(ปฏิบัติหน้าที่ชมรมลูกเสือวิสามัญ) |
| ๑๘. ครูพิเศษสอนทุกคน | เจ้าหน้าที่งานกิจกรรมนักเรียนนักศึกษา
(ปฏิบัติหน้าที่ชมรมลูกเสือวิสามัญ) |
| ๑๙. นายณัฐวรวัจน์ สุปัญญา | เจ้าหน้าที่งานกิจกรรมนักเรียนนักศึกษา |

มีหน้าที่และความรับผิดชอบตามระเบียบข้อ ๒๙ แห่งระเบียบสำนักงานคณะกรรมการการอาชีวศึกษา ว่าด้วยการบริหารสถานศึกษา พ.ศ. ๒๕๕๒

๓.๓.๒ งานครูที่ปรึกษา

- | | |
|--------------------------------|-------------------------------|
| ๑. นางสาวชฎานุช ต้อยดำ | หัวหน้างานครูที่ปรึกษา |
| ๒. นางสาวเขมณัญญ์ เอกเอี่ยมสิน | ผู้ช่วยหัวหน้างานครูที่ปรึกษา |
| ๓. นางสาวณัฐธราภิษา ธนะขวิ้ง | เจ้าหน้าที่งานครูที่ปรึกษา |
| ๔. นางมณฑพร อินตะแก้ว | เจ้าหน้าที่งานครูที่ปรึกษา |
| ๕. นางสาวบุษปรีชต์ บุญธรรม | เจ้าหน้าที่งานครูที่ปรึกษา |
| ๖. นางสาวธัญญาภัทท์ พรหมสังคหะ | เจ้าหน้าที่งานครูที่ปรึกษา |
| ๗. นายสิทธิพงษ์ นามวงศ์ | เจ้าหน้าที่งานครูที่ปรึกษา |
| ๘. ครูที่ปรึกษาทุกชั้นปี | เจ้าหน้าที่งานครูที่ปรึกษา |
| ๙. นางสาวกัญญิกา ปืดได้ | เจ้าหน้าที่งานครูที่ปรึกษา |

มีหน้าที่และความรับผิดชอบตามระเบียบข้อ ๓๐ แห่งระเบียบสำนักงานคณะกรรมการการอาชีวศึกษา ว่าด้วยการบริหารสถานศึกษา พ.ศ. ๒๕๕๒

๓.๓.๓ งานปกครอง

- | | |
|-----------------------------|-------------------------|
| ๑. นางดาวรุ่ง เดชบุญ | หัวหน้างานปกครอง |
| ๒. นายเพทาย บำรุงจิตต์ | ผู้ช่วยหัวหน้างานปกครอง |
| ๓. นางณเริ ช่างหล่อ | เจ้าหน้าที่งานปกครอง |
| ๔. นายไชยวัฒน์ ไหมวงศ์ | เจ้าหน้าที่งานปกครอง |
| ๕. นายกำพล ตรงเมธิ | เจ้าหน้าที่งานปกครอง |
| ๖. นายประดิษฐ์ คงตุ่น | เจ้าหน้าที่งานปกครอง |
| ๗. นางสาวปิยะมาส สังสอน | เจ้าหน้าที่งานปกครอง |
| ๘. นายกฤตภัทร พุทธครุฑานนท์ | เจ้าหน้าที่งานปกครอง |

- | | |
|----------------------------------|----------------------|
| ๑๐. ว่าที่ ร.ต.อภิวัฒน์ ตุ่นแก้ว | เจ้าหน้าที่งานปกครอง |
| ๑๑. นายอภิสิทธิ์ มาสุ่ม | เจ้าหน้าที่งานปกครอง |
| ๑๒. นางสาวพิรรัตน์ อินตะวงค์ | เจ้าหน้าที่งานปกครอง |
| ๑๓. นางสาวธัญญาภัทท์ พรหมสังคหะ | เจ้าหน้าที่งานปกครอง |
| ๑๔. นายไพฑูรย์ พุทธวงศ์ | เจ้าหน้าที่งานปกครอง |
| ๑๕. นางสาวลักขิกา แซ่จ้าว | เจ้าหน้าที่งานปกครอง |
| ๑๖. นายณัฐวุฒิ วรรณชัย | เจ้าหน้าที่งานปกครอง |
| ๑๗. นายสิทธิพงษ์ นามวงศ์ | เจ้าหน้าที่งานปกครอง |
| ๑๘. นางสาววรรณพร โจชวาง | เจ้าหน้าที่งานปกครอง |
| ๑๙. นายพิทวัส ยามะสัก | เจ้าหน้าที่งานปกครอง |
| ๒๐. หัวหน้าแผนกวิชาทุกแผนกวิชา | เจ้าหน้าที่งานปกครอง |
| ๒๑. ครูที่ปรึกษาทุกชั้นปี | เจ้าหน้าที่งานปกครอง |
| ๒๒. นางสาวรุ่งทิวา คำอินตะ | เจ้าหน้าที่งานปกครอง |

มีหน้าที่และความรับผิดชอบตามระเบียบข้อ ๓๑ แห่งระเบียบสำนักงานคณะกรรมการการอาชีวศึกษา ว่าด้วยการบริหารสถานศึกษา พ.ศ. ๒๕๕๒

๓.๓.๔ งานแนะแนวอาชีพและการจัดหางาน

- | | |
|----------------------------|--|
| ๑. นางสาวพิศมัย ต๊ะวิไล | หัวหน้างานงานแนะแนวอาชีพและการจัดหางาน |
| ๒. นางศศิญา เจริญสุข | ผู้ช่วยหัวหน้างานแนะแนวอาชีพและการจัดหางาน |
| ๓. นางสาวมนทิรา ชอบจิต | เจ้าหน้าที่งานแนะแนวอาชีพและการจัดหางาน |
| ๔. นางสาวมาริสา แสงใส | เจ้าหน้าที่งานแนะแนวอาชีพและการจัดหางาน |
| ๕. นายทวิรัตน์ ชัยชนะ | เจ้าหน้าที่งานแนะแนวอาชีพและการจัดหางาน |
| ๖. นางสาวพิพกฤดา วงศ์ชาพาน | เจ้าหน้าที่งานแนะแนวอาชีพและการจัดหางาน |
| ๗. นายอภิสิทธิ์ มาสุ่ม | เจ้าหน้าที่งานแนะแนวอาชีพและการจัดหางาน |
| ๘. นางสาวกัญญิกา ปืดไต้ | เจ้าหน้าที่งานแนะแนวอาชีพและการจัดหางาน |

มีหน้าที่และรับผิดชอบตามระเบียบข้อ ๓๒ แห่งระเบียบสำนักงานคณะกรรมการการอาชีวศึกษา ว่าด้วยการบริหารสถานศึกษา พ.ศ. ๒๕๕๒

๓.๓.๕ งานสวัสดิการนักเรียนนักศึกษา

- | | |
|----------------------------------|--|
| ๑. นางสาวศตนันท์ ชุ่มหา | หัวหน้างานสวัสดิการนักเรียนนักศึกษา |
| ๒. นางมณฑพร อินตะแก้ว | ผู้ช่วยหัวหน้างานสวัสดิการนักเรียนนักศึกษา |
| ๓. ว่าที่ ร.ต.หญิง นภาพร บ่อแก้ว | เจ้าหน้าที่งานสวัสดิการนักเรียนนักศึกษา |
| ๔. นายพิพัฒน์พงศ์ มีทรง | เจ้าหน้าที่งานสวัสดิการนักเรียนนักศึกษา |
| ๕. นายประดิษฐ์ คงตุ่น | เจ้าหน้าที่งานสวัสดิการนักเรียนนักศึกษา |
| ๖. นางสาววรรณภา กรุงทอง | เจ้าหน้าที่งานสวัสดิการนักเรียนนักศึกษา |
| ๗. นางสาวธัญญาภัทท์ พรหมสังคหะ | เจ้าหน้าที่งานสวัสดิการนักเรียนนักศึกษา |

มีหน้าที่และความรับผิดชอบตามระเบียบข้อ ๓๓ แห่งระเบียบสำนักงานคณะกรรมการการอาชีวศึกษา ว่าด้วยการบริหารสถานศึกษา พ.ศ. ๒๕๕๒

๓.๓.๖ งานโครงการพิเศษและบริการชุมชน

- | | |
|-------------------------|---|
| ๑. นายสามารถ รอดยิ้ม | หัวหน้างานโครงการพิเศษและบริการชุมชน |
| ๒. นางอารีรัตน์ ไชยภิติ | ผู้ช่วยหัวหน้างานโครงการพิเศษและบริการชุมชน |
| ๓. นายรัชชานนท์ ปัญญาฟู | เจ้าหน้าที่งานโครงการพิเศษและบริการชุมชน |

/ ๔. นางสาวลักขิกา...

๔. นางสาวลักขิกา แซ่จ่า
 ๕. นายณัฐวุฒิ วรรณชัย
 ๖. นางสาวอรยา นามวงศ์
 ๗. นายจริญ วงค์แพทย์
 ๘. นางสาวรุ่งทิว คำอิน๊ะ
- มีหน้าที่และความรับผิดชอบระเบียบข้อ ๓๔ แห่งระเบียบสำนักงานคณะกรรมการการอาชีวศึกษา ว่าด้วยการบริหารสถานศึกษา พ.ศ. ๒๕๕๒

๓.๔ ฝ่ายวิชาการ

๓.๔.๑ แผนกวิชาสามัญสัมพันธ์ และแผนกวิชาชีพ

๑. นายศุภกานต์ รักสกุล
๒. นายอรรถพล ปิยะลังกา
๓. นายบรรเทพ โปธิเบ็ง
๔. นางสาวนันต์ดา พึ่งศิลป์
๕. นางเยาวเรศ เวียงคำ
๖. นางนันทภรณ์ บุญอิม
๗. นางพวงมา นพรัตน์
๘. นางเครือฟ้า เชื้องแขก
๙. นายเรวัตร์ วงศ์วุฒิ
๑๐. นายธวัชชัย สาเกต
๑๑. นางปานตา วิมลมิ่ง
๑๒. นางศศิญา เจริญสุข
๑๓. นายสุรสิทธิ์ ปุสุรินทร์คำ
๑๔. นางพิมพ์มณฑา นนประสาท
๑๕. นายพีระพงษ์ ดวงสนิท
๑๖. นางสาวบุษยมาศ ทิศพรหม

มีหน้าที่และความรับผิดชอบตามระเบียบข้อ ๓๕ แห่งระเบียบสำนักงานคณะกรรมการการอาชีวศึกษา ว่าด้วยการบริหารสถานศึกษา พ.ศ. ๒๕๕๒

๓.๔.๒ ภาควิชาาระดับปริญญาตรี

๑. นายเอนกวงศ์ ยอดคำเนน
 ๒. นางถ้อยชนก นาคะ
 ๓. นางสาวกนกนาฏ แสงงามเข้า
 ๔. นางสาวสุมิสา รัตนประยูร
- ๓.๔.๓ งานพัฒนาหลักสูตรการเรียนการสอน
๑. นางเพ็ญพักตร์ มทาวรรณ
 ๒. นางสาวชิสสา เมืองสิงห์
 ๓. นางสาวรัศมี ดาทหลวง
 ๔. นางสาวรัตติยา กัมพร

- เจ้าหน้าที่งานโครงการพิเศษและบริการชุมชน
- เจ้าหน้าที่งานโครงการพิเศษและบริการชุมชน
- เจ้าหน้าที่งานโครงการพิเศษและบริการชุมชน
- เจ้าหน้าที่งานโครงการพิเศษและบริการชุมชน
- เจ้าหน้าที่งานโครงการพิเศษและบริการชุมชน

มีหน้าที่และความรับผิดชอบระเบียบข้อ ๓๔ แห่งระเบียบสำนักงานคณะกรรมการการอาชีวศึกษา

- หัวหน้าแผนกวิชาสามัญสัมพันธ์
- หัวหน้าสาขาวิชาคหกรรมศาสตร์/คหกรรม เพื่อการโรงแรม
- หัวหน้าสาขาวิชาแฟชั่นและสิ่งทอ/เทคโนโลยีออกแบบ แฟชั่นและสิ่งทอ
- หัวหน้าสาขาวิชาอาหารและโภชนาการ
- หัวหน้าสาขาวิชาการบัญชี
- หัวหน้าสาขาวิชาการเลขานุการ/การจัดการสำนักงาน
- หัวหน้าสาขาวิชาการตลาด
- หัวหน้าสาขาวิชาการจัดการโลจิสติกส์
- หัวหน้าสาขาวิชาคอมพิวเตอร์ธุรกิจ/เทคโนโลยี อภิกรกิจดิจิทัล
- หัวหน้าสาขาวิชาเทคโนโลยีสารสนเทศ
- หัวหน้าสาขาวิชาวิจิตรศิลป์
- หัวหน้าสาขาวิชาการออกแบบ
- หัวหน้าสาขาวิชาเทคโนโลยีศิลปกรรม
- หัวหน้าสาขาวิชาการโรงแรม
- หัวหน้าสาขาวิชาการท่องเที่ยว
- เจ้าหน้าที่งานวิชาการ

มีหน้าที่และความรับผิดชอบตามระเบียบข้อ ๓๕ แห่งระเบียบสำนักงานคณะกรรมการการอาชีวศึกษา

- หัวหน้าภาควิชาเทคโนโลยีสารสนเทศ
- หัวหน้าภาควิชาการท่องเที่ยว
- หัวหน้าภาควิชาเทคโนโลยีอาหารและโภชนาการ
- หัวหน้าภาควิชาการบัญชี
- หัวหน้างานพัฒนาหลักสูตรการเรียนการสอน
- ผู้ช่วยหัวหน้างานพัฒนาหลักสูตรการเรียนการสอน
- เจ้าหน้าที่งานพัฒนาหลักสูตรการเรียนการสอน
- เจ้าหน้าที่งานพัฒนาหลักสูตรการเรียนการสอน

- ๕. นายอรรถพล ปิยะสังว
- ๖. นางสาวศุภรัตน์ หาญศึก
- ๗. นางสาวเปมิกา เทพวงศ์
- ๘. นางสาวพัชรี พวยพุ่ง
- ๙. นางธรรุ่งอรุณ ผัดพอง
- ๑๐. นางสาวสุธณี เทพพง
- ๑๑. นายไพฑูรย์ พุทธวงค์
- ๑๒. นางสาวสกุลรัตน์ คำเหล็ก

- เจ้าหน้าที่งานพัฒนาหลักสูตรการเรียนการสอน
- เจ้าหน้าที่งานพัฒนาหลักสูตรการเรียนการสอน
- เจ้าหน้าที่งานพัฒนาหลักสูตรการเรียนการสอน
- เจ้าหน้าที่งานพัฒนาหลักสูตรการเรียนการสอน
- เจ้าหน้าที่งานพัฒนาหลักสูตรการเรียนการสอน
- เจ้าหน้าที่งานพัฒนาหลักสูตรการเรียนการสอน
- เจ้าหน้าที่งานพัฒนาหลักสูตรการเรียนการสอน
- เจ้าหน้าที่งานพัฒนาหลักสูตรการเรียนการสอน

มีหน้าที่และความรับผิดชอบตามระเบียบข้อ ๓๖ แห่งระเบียบสำนักงานคณะกรรมการการอาชีวศึกษา ว่าด้วยการบริหารสถานศึกษา พ.ศ. ๒๕๕๒

๓.๔.๔ งานวัดผลและประเมินผล

- ๑. นายสุรียา ต๊ะศรีเรือน
- ๒. นายทวีรัตน์ ชัยชนะ
- ๓. นางอารีรัตน์ ไชยภิติ
- ๔. นางสาวรสสร หลวงตา
- ๕. นางสาวทัศนีย์ พึ่งพวก

- หัวหน้างานวัดผลและประเมินผล
- ผู้ช่วยหัวหน้างานวัดผลและประเมินผล
- เจ้าหน้าที่งานวัดผลและประเมินผล
- เจ้าหน้าที่งานวัดผลและประเมินผล
- เจ้าหน้าที่งานวัดผลและประเมินผล

มีหน้าที่และความรับผิดชอบตามระเบียบข้อ ๓๗ แห่งระเบียบสำนักงานคณะกรรมการการอาชีวศึกษา ว่าด้วยการบริหารสถานศึกษา พ.ศ. ๒๕๕๒

๓.๔.๕ งานวิทยบริการและห้องสมุด

- ๑. นางชลธิชา ชลประทาน
- ๒. นางสาวสายทอง พรหมแปง
- ๓. นายไพฑูรย์ พุทธวงค์
- ๔. นางสาวชยุดา กันทะบัวตอง

- หัวหน้างานวิทยบริการและห้องสมุด
- ผู้ช่วยหัวหน้างานวิทยบริการและห้องสมุด
- เจ้าหน้าที่งานวิทยบริการและห้องสมุด
- เจ้าหน้าที่งานวิทยบริการและห้องสมุด

มีหน้าที่และความรับผิดชอบตามระเบียบข้อ ๓๘ แห่งระเบียบสำนักงานคณะกรรมการการอาชีวศึกษา ว่าด้วยการบริหารสถานศึกษา พ.ศ. ๒๕๕๒

๓.๔.๖ งานอาชีวศึกษาระบบทวิภาคี

- ๑. นางสาวบัณฑิตา พึ่งศิลป์
- ๒. นางเครือฟ้า เชียงแขก
- ๓. นางนันทภรณ์ บุญอิม
- ๔. นายเรวัตร์ วงศ์วุฒิ
- ๕. นางสาวเพลาพิลาส พนมเทพ
- ๖. ว่าที่ ร.ต.หญิงนภาพร บ่อแก้ว
- ๗. นางสาวเขมณัญญ์ เอกเอี่ยมสิน
- ๘. นางสาวศุภรัตน์ หาญศึก
- ๙. นายนรเทพ โปธิเบ็ง
- ๑๐. นางสาวชิวาภรณ์ รัตมี
- ๑๑. นายอนุพล บุญศรี
- ๑๒. นายฤทธิพงษ์ แผงแสง
- ๑๓. นางสาวปิยะมาศ สั้งสอน
- ๑๔. นางสาวอนัดขวัญ เอี้ยวสวย

- หัวหน้างานอาชีวศึกษาระบบทวิภาคี
- ผู้ช่วยหัวหน้างานอาชีวศึกษาระบบทวิภาคี
- เจ้าหน้าที่งานอาชีวศึกษาระบบทวิภาคี
- เจ้าหน้าที่งานอาชีวศึกษาระบบทวิภาคี
- เจ้าหน้าที่งานอาชีวศึกษาระบบทวิภาคี
- เจ้าหน้าที่งานอาชีวศึกษาระบบทวิภาคี
- เจ้าหน้าที่งานอาชีวศึกษาระบบทวิภาคี
- เจ้าหน้าที่งานอาชีวศึกษาระบบทวิภาคี
- เจ้าหน้าที่งานอาชีวศึกษาระบบทวิภาคี
- เจ้าหน้าที่งานอาชีวศึกษาระบบทวิภาคี
- เจ้าหน้าที่งานอาชีวศึกษาระบบทวิภาคี
- เจ้าหน้าที่งานอาชีวศึกษาระบบทวิภาคี
- เจ้าหน้าที่งานอาชีวศึกษาระบบทวิภาคี
- เจ้าหน้าที่งานอาชีวศึกษาระบบทวิภาคี

- | | |
|----------------------------|-------------------------------------|
| ๑๕. นางสาวเปมิกา เทพวงศ์ | เจ้าหน้าที่งานอาชีวศึกษาระบบทวิภาคี |
| ๑๖. นางสาววรรณภา กรุงทอง | เจ้าหน้าที่งานอาชีวศึกษาระบบทวิภาคี |
| ๑๗. นางสาววรรณภรณ์ ใจขวาง | เจ้าหน้าที่งานอาชีวศึกษาระบบทวิภาคี |
| ๑๘. นางสาวนันทกานต์ พุฒนิล | เจ้าหน้าที่งานอาชีวศึกษาระบบทวิภาคี |
| ๑๙. นางสาวพัชรภรณ์ ตอนเลข | เจ้าหน้าที่งานอาชีวศึกษาระบบทวิภาคี |

มีหน้าที่และความรับผิดชอบตามระเบียบข้อ ๓๙ แห่งระเบียบสำนักงานคณะกรรมการการอาชีวศึกษา ว่าด้วยการบริหารสถานศึกษา พ.ศ. ๒๕๕๒

๓.๔.๗ งานสื่อการเรียนการสอน

- | | |
|---------------------------------|-------------------------------------|
| ๑. นางสาวจินดา ใจเงิน | หัวหน้างานสื่อการเรียนการสอน |
| ๒. ว่าที่ ร.ต.อภิวัฒน์ ตุ่นแก้ว | ผู้ช่วยหัวหน้างานสื่อการเรียนการสอน |
| ๓. นายรัตชานนท์ ปัญญาฟู | เจ้าหน้าที่งานสื่อการเรียนการสอน |
| ๔. นายกฤตภัทร พุทธครุฑานนท์ | เจ้าหน้าที่งานสื่อการเรียนการสอน |
| ๕. นายอภิสิทธิ์ มาสุ่ม | เจ้าหน้าที่งานสื่อการเรียนการสอน |
| ๖. นายสิทธิพงษ์ นามวงศ์ | เจ้าหน้าที่งานสื่อการเรียนการสอน |
| ๗. นางสาวพรพรรณ วงศ์ศรีษา | เจ้าหน้าที่งานสื่อการเรียนการสอน |

มีหน้าที่และความรับผิดชอบตามระเบียบข้อ ๔๐ แห่งระเบียบสำนักงานคณะกรรมการการอาชีวศึกษา ว่าด้วยการบริหารสถานศึกษา พ.ศ. ๒๕๕๒

๓.๔.๘ งานอาชีวศึกษาระบบทวิภาคี มีหน้าที่ ปะสานงานการจัดการศึกษาในระดับปริญญาตรี ตลอดจนวางแผน กำหนดนโยบาย และควบคุมมาตรฐานการศึกษาระดับปริญญาตรี สนับสนุน อำนวยความสะดวกในการจัดการศึกษาและวิจัยให้แก่สาขาวิชาที่เปิดสอน โดยประสานงานร่วมกับสถาบันการอาชีวศึกษา

- | | |
|-----------------------------|--|
| ๑. นายศุภศานต์ รักสกุล | หัวหน้างานอาชีวศึกษาระบบทวิภาคี |
| ๒. นายพีระพงษ์ ดวงสนิท | ผู้ช่วยหัวหน้างานอาชีวศึกษาระบบทวิภาคี |
| ๓. นายเอนกวงศ์ ยอดคำเนิน | เจ้าหน้าที่งานอาชีวศึกษาระบบทวิภาคี |
| ๔. นางฤทัยชนก นาคะ | เจ้าหน้าที่งานอาชีวศึกษาระบบทวิภาคี |
| ๕. นายสุริยา ต๊ะศรีเรือน | เจ้าหน้าที่งานอาชีวศึกษาระบบทวิภาคี |
| ๖. นางสาวนริณทร์ณา หน่อท้าว | เจ้าหน้าที่งานอาชีวศึกษาระบบทวิภาคี |
| ๗. นางสาวสุนิสา รัตนประยูร | เจ้าหน้าที่งานอาชีวศึกษาระบบทวิภาคี |
| ๘. นางสาวเปมิกา เทพวงศ์ | เจ้าหน้าที่งานอาชีวศึกษาระบบทวิภาคี |
| ๙. นายพิทวัส ยามะสัก | เจ้าหน้าที่งานอาชีวศึกษาระบบทวิภาคี |
| ๑๐. นางสาวบุษยามาศ ทิศพรหม | เจ้าหน้าที่งานอาชีวศึกษาระบบทวิภาคี |

มีหน้าที่และความรับผิดชอบตามระเบียบข้อ ๑๓ วรรค ๒ แห่งระเบียบสำนักงานคณะกรรมการการอาชีวศึกษา ว่าด้วยการบริหารสถานศึกษา พ.ศ. ๒๕๕๒

๓.๔.๙ งานศูนย์บริหารเครือข่ายการผลิตและพัฒนากำลังคนอาชีวศึกษา CVM

- | | |
|----------------------------|--|
| - นางสาวเสาวลักษณ์ ใจคำแปง | เจ้าหน้าที่งานศูนย์บริหารเครือข่ายการผลิต
และพัฒนากำลังคนอาชีวศึกษา CVM |
|----------------------------|--|

๔. ครูผู้ช่วยและครู

มีหน้าที่และความรับผิดชอบตามระเบียบข้อ ๔๔ และข้อ ๔๕ แห่งระเบียบสำนักงานคณะกรรมการการอาชีวศึกษา ว่าด้วยการบริหารสถานศึกษา พ.ศ. ๒๕๕๒

๕. พนักงานราชการ ลูกจ้างประจำ และลูกจ้างชั่วคราว

มีหน้าที่และความรับผิดชอบตามระเบียบข้อ ๔๖ แห่งระเบียบสำนักงานคณะกรรมการการอาชีวศึกษา ว่าด้วยการบริหารสถานศึกษา พ.ศ. ๒๕๕๒

๖. บุคลากรของวิทยาลัยฯ ที่มีได้กำหนดไว้ในคำสั่งนี้

มีหน้าที่และความรับผิดชอบตามระเบียบข้อ ๔๗ แห่งระเบียบสำนักงานคณะกรรมการการอาชีวศึกษา ว่าด้วยการบริหารสถานศึกษา พ.ศ. ๒๕๕๒

ให้ผู้ที่ได้รับแต่งตั้งและมอบหมายหน้าที่ความรับผิดชอบ ปฏิบัติหน้าที่ตามระเบียบสำนักงานคณะกรรมการการอาชีวศึกษา ว่าด้วยการบริหารสถานศึกษา พ.ศ. ๒๕๕๒ ที่แนบท้ายคำสั่งนี้ โดยเคร่งครัดและบังเกิดผลดีต่อทางราชการ

ทั้งนี้ ตั้งแต่วันที่ ๑ ตุลาคม ๒๕๖๖ เป็นต้นไป

สั่ง ณ วันที่ ๓๐ ตุลาคม พ.ศ. ๒๕๖๖



(นางสาวอรพิน ดวงแก้ว)

ผู้อำนวยการวิทยาลัยอาชีวศึกษาเชียงราย

Do



ស្ថាប័ន គណៈកម្មាធិការស្រាវជ្រាវ និង កម្មវិធីបណ្តុះបណ្តាល
 គណៈកម្មាធិការស្រាវជ្រាវ និង កម្មវិធីបណ្តុះបណ្តាល ២០១៧-២០១៨ គណៈកម្មាធិការស្រាវជ្រាវ និង កម្មវិធីបណ្តុះបណ្តាល

Check



ผ.นศ. ๒๐๓๑/๒๖๗

บันทึกข้อความ

ส่วนราชการ วิทยาลัยอาชีวศึกษาเชียงราย

ที่ ผ.ผ. ๐๓๑๗/๒๕๖

วันที่ ๕ เมษายน ๒๕๖๗

เรื่อง รายงานสรุปผลการประเมินผลความคิดเห็นต่อการดำเนินโครงการพัฒนาและปรับปรุงห้องสมุดและแหล่งเรียนและพัฒนาเพื่อยกระดับผลสัมฤทธิ์ทางการเรียนของผู้เรียนอาชีวศึกษา ประจำปีการศึกษา ๒๕๖๖

เรียน ผู้อำนวยการวิทยาลัยอาชีวศึกษาเชียงราย

เนื่องด้วยงานวิจัย พัฒนา นวัตกรรมและสิ่งประดิษฐ์ ได้ประเมินผลความคิดเห็นต่อการดำเนินโครงการพัฒนาและปรับปรุงห้องสมุดและแหล่งเรียนและพัฒนาเพื่อยกระดับผลสัมฤทธิ์ทางการเรียนของผู้เรียนอาชีวศึกษา ประจำปีการศึกษา ๒๕๖๖ บัดนี้การดำเนินการเสร็จสิ้นแล้ว จึงขอสรุปผลการประเมินดังกล่าวที่แนบมาด้วยนี้

จึงเรียนมาเพื่อโปรดทราบ

(นางสุพัตรา พรหมพิชัย)

หัวหน้างานวิจัย พัฒนา นวัตกรรมและสิ่งประดิษฐ์

๒๕๖๗ ผ.ผ. ๐๓๑๗/๒๖๗

- 1 ผ.ผ. ๒๖๗/๒๖๗

(นายสุกฤต กันทา)

รองผู้อำนวยการฝ่ายแผนงานและความร่วมมือ

๑. ✓ ทราบ
๒. () อ.อ.ค.ค. / อ.อ.ค.ค.
๓. ✓ แจ้ง / มอบ
๔. ๘๖/๓๐๓๑๗/๒๖๗ ๑

งานเสนอ

(นายสุกฤต กันทา) รองผู้อำนวยการ รักษาการแทน ผู้อำนวยการวิทยาลัยอาชีวศึกษาเชียงราย

**สรุปการประเมินผลแบบสอบถามความคิดเห็นต่อการดำเนิน
โครงการพัฒนาและปรับปรุงห้องสมุดและแหล่งเรียนและพัฒนาเพื่อยกระดับผลสัมฤทธิ์
ทางการเรียนของผู้เรียนอาชีวศึกษา ประจำปีการศึกษา 2566 วิทยาลัยอาชีวศึกษาเชียงราย**

วิทยาลัยอาชีวศึกษาเชียงราย ได้ดำเนินโครงการพัฒนาและปรับปรุงห้องสมุดและแหล่งเรียนและพัฒนาเพื่อยกระดับผลสัมฤทธิ์ทางการเรียนของผู้เรียนอาชีวศึกษา ประจำปีการศึกษา 2566 วิทยาลัยอาชีวศึกษาเชียงราย ได้ประเมินผลการดำเนินงาน ในส่วนการจัดกิจกรรมดังกล่าว สรุปได้ดังนี้

ตารางที่ 1 แสดงค่าร้อยละของผู้ตอบแบบสอบถามจำแนกตามเพศ

เพศ	ความถี่	ร้อยละ
ชาย	1,782	39.0
หญิง	2,793	61.0
รวมทั้งสิ้น	4,575	100.0

จากตารางที่ 1 พบว่า ผู้ตอบแบบสอบถามส่วนมากเพศหญิง จำนวน 2,793 คน คิดเป็นร้อยละ 61.0 รองลงมาเพศชาย 1,782 คน คิดเป็นร้อยละ 39.0

ตารางที่ 2 แสดงค่าร้อยละของผู้ตอบแบบสอบถามจำแนกตามระดับการศึกษา

สถานภาพ	ความถี่	ร้อยละ
นักเรียน/นักศึกษา	4,519	98.8
ครู	56	1.2
รวมทั้งสิ้น	4,575	100.0

จากตารางที่ 2 พบว่า ผู้ตอบแบบสอบถามส่วนมากเป็น นักเรียน/นักศึกษา จำนวน 4,519 คน คิดเป็นร้อยละ 98.8 รองลงมาเป็น ครู จำนวน 56 คน คิดเป็นร้อยละ 1.2

ตารางที่ 3 แสดงค่าร้อยละของผู้ตอบแบบสอบถามจำแนกตามเดือนที่เข้าใช้

เดือน	ความถี่	ร้อยละ
ตุลาคม 2566	451	9.9
พฤศจิกายน 2566	1,028	22.5
ธันวาคม 2566	495	10.8
มกราคม 2567	1,528	33.4
กุมภาพันธ์ 2567	1,073	23.5
รวมทั้งสิ้น	4,575	100.0

จากตารางที่ 3 พบว่า ผู้ตอบแบบสอบถามส่วนมากเป็น นักเรียน/นักศึกษา จำนวน 56 คน คิดเป็นร้อยละ 100.0

ตารางที่ 4 แสดงค่าเฉลี่ยและส่วนเบี่ยงเบนมาตรฐาน ระดับความคิดเห็นของผู้ตอบแบบสอบถาม นำข้อมูลที่ได้มาคำนวณหาค่าเฉลี่ย (\bar{X}) และค่าเบี่ยงเบนมาตรฐาน (S.D.) โดยกำหนดค่าเฉลี่ยดังนี้

- 4.50 – 5.00 หมายถึง ความคิดเห็นของผู้ตอบแบบสอบถามอยู่ในระดับ **มากที่สุด**
 3.50 – 4.49 หมายถึง ความคิดเห็นของผู้ตอบแบบสอบถามอยู่ในระดับ **มาก**
 2.50 – 3.49 หมายถึง ความคิดเห็นของผู้ตอบแบบสอบถามอยู่ในระดับ **ปานกลาง**
 1.50 – 2.49 หมายถึง ความคิดเห็นของผู้ตอบแบบสอบถามอยู่ในระดับ **น้อย**
 1.00 – 1.49 หมายถึง ความคิดเห็นของผู้ตอบแบบสอบถามอยู่ในระดับ **น้อยที่สุด**

รายการ	N = 4,575		
	\bar{X}	S.D.	ระดับความคิดเห็น
1. เพื่อจัดเป็นแหล่งเรียนรู้ภายในโรงเรียนให้มีบรรยากาศของการเรียนรู้ที่เอื้อต่อการเรียนรู้ของนักเรียน	4.74	0.47	มากที่สุด
2. เพื่อส่งเสริมนิสัยรักการอ่าน การค้นคว้าของนักเรียน บุคลากร	4.80	0.51	มากที่สุด
3. เพื่อให้นักเรียน บุคลากรรับข้อมูลข่าวสารมีความรู้ทันสมัยรู้เท่าทันความเปลี่ยนแปลงของ กระแสโลก	4.83	0.49	มากที่สุด
4. เพื่อให้นักเรียนมีคุณภาพตามมาตรฐานการศึกษาที่ดี	4.84	0.47	มากที่สุด
5. เพื่อให้นักเรียนและบุคลากรทั้งในและนอกสถานศึกษาสามารถใช้ห้องสมุดเป็นแหล่งเรียนรู้ได้อย่างมีคุณภาพ	4.86	0.43	มากที่สุด
6. ส่งเสริมการเรียนรู้ที่หลากหลายเพื่อตอบสนองความต้องการของผู้เรียน	4.83	0.50	มากที่สุด
7. ระบบเสียงในห้องสมุดมีความเหมาะสมรับฟังได้ชัดเจน	4.71	0.62	มากที่สุด
8. มีจำนวนโต๊ะ เก้าอี้ ในห้องสมุดมีความเหมาะสม	4.77	0.53	มากที่สุด
9. ห้องสมุดมีความสะอาดและเป็นระเบียบพร้อมใช้งานอยู่เสมอ	4.76	0.64	มากที่สุด
10. ความพึงพอใจในการเข้าใช้บริการห้องสมุด	4.79	0.55	มากที่สุด
เฉลี่ยรวม	4.79	0.52	มากที่สุด

จากตารางที่ 4 พบว่า ผู้ตอบแบบสอบถามส่วนมากมีระดับความคิดเห็นการดำเนินโครงการพัฒนาและปรับปรุงห้องสมุดและแหล่งเรียนและพัฒนาเพื่อยกระดับผลสัมฤทธิ์ทางการเรียนของผู้เรียนอาชีวศึกษา ประจำปีการศึกษา 2566 วิทยาลัยอาชีวศึกษาเชียงราย โดยภาพรวมอยู่ในระดับ มากที่สุด (\bar{X} = 4.79, S.D.=0.52) เมื่อพิจารณาเป็นรายข้อเรียงสามอันดับแรก ได้แก่ เพื่อให้นักเรียนและบุคลากรทั้งในและนอกสถานศึกษาสามารถใช้ห้องสมุดเป็นแหล่งเรียนรู้ได้อย่างมีคุณภาพ อยู่ในระดับมากที่สุด (\bar{X} = 4.86, S.D.=0.43) รองลงมาได้แก่เพื่อให้มีคุณภาพตามมาตรฐานการศึกษาที่ดี อยู่ในระดับมากที่สุด (\bar{X} = 4.84, S.D.=0.47) และเพื่อให้ นักเรียน บุคลากรรับข้อมูลข่าวสารมีความรู้ทันสมัยรู้เท่าทันความเปลี่ยนแปลงของ กระแสโลก, ส่งเสริมการเรียนรู้ที่หลากหลายเพื่อตอบสนองความต้องการของผู้เรียน อยู่ในระดับมากที่สุด (\bar{X} = 4.83, S.D.=0.49,0.50)

ตารางที่ 5 แสดงคำร้อยละของผู้ตอบแบบสอบถามจำแนกตามข้อคิดเห็น/เสนอแนะ

ข้อคิดเห็น/เสนอแนะ	ความถี่
- ไม่มี	-



แบบประเมินความคิดเห็นการดำเนินโครงการพัฒนาและปรับปรุงห้องสมุด
และแหล่งเรียนและพัฒนาเพื่อยกระดับผลสัมฤทธิ์ทางการเรียนของผู้เรียนอาชีวศึกษา
ประจำปีการศึกษา 2566 วิทยาลัยอาชีวศึกษาเชียงราย

ตอนที่ 1 ข้อมูลส่วนตัวของผู้ตอบแบบสอบถาม

คำชี้แจง โปรดทำเครื่องหมาย ✓ หน้าข้อความตามความเป็นจริง

1. เพศ ชาย หญิง
2. ประเภทผู้ตอบแบบสอบถาม ครู/บุคลากรทางการศึกษา นักเรียน นักศึกษา

ตอนที่ 2 แบบสอบถามความคิดเห็นของผู้เข้าร่วมการอบรม

คำชี้แจง โปรดทำเครื่องหมาย ✓ ในช่อง ตามความคิดเห็นของท่านมากที่สุด ช่องระดับความพึงพอใจและความคาดหวัง ระดับ 1=น้อยมาก 2=น้อย 3=ปานกลาง 4=มาก และ 5=มากที่สุด

รายการ	ระดับความคิดเห็น				
	5	4	3	2	1
1. เพื่อจัดเป็นแหล่งเรียนรู้ภายในโรงเรียนให้มีบรรยากาศของการเรียนรู้ที่เอื้อต่อการเรียนรู้ของนักเรียน					
2. เพื่อส่งเสริมนิสัยรักการอ่าน การค้นคว้าของนักเรียน บุคลากร					
3. เพื่อให้นักเรียน บุคลากรรับข้อมูลข่าวสารมีความรู้ทันสมัยรู้เท่าทันความเปลี่ยนแปลงของ กระแสโลก					
4. เพื่อให้นักเรียนมีคุณภาพตามมาตรฐานการศึกษาที่ดี					
5. เพื่อให้นักเรียนและบุคลากรทั้งในและนอกสถานศึกษาสามารถใช้ห้องสมุดเป็นแหล่งเรียนรู้ได้อย่างมีคุณภาพ					
6. ส่งเสริมการเรียนรู้ที่หลากหลายเพื่อตอบสนองความต้องการของผู้เรียน					
7. ระบบเสียงในห้องสมุดมีความเหมาะสมรับฟังได้ชัดเจน					
8. มีจำนวนโต๊ะ เก้าอี้ ในห้องสมุดมีความเหมาะสม					
9. ห้องสมุดมีความสะอาดและเป็นระเบียบพร้อมใช้งานอยู่เสมอ					
10. ความพึงพอใจในการเข้าใช้บริการห้องสมุด					

ตอนที่ 4 ข้อคิดเห็น / ข้อเสนอแนะ

คำชี้แจง โปรดเขียนข้อคิดเห็น / ข้อเสนอแนะ

.....

.....

Action

ดงก ๓๐๖๕/๖๖



บันทึกข้อความ

ส่วนราชการ วิทยาลัยอาชีวศึกษาเชียงราย

ที่ ผว ๕๑๕๕ /๒๕๖๖

วันที่ ๑๓ พฤศจิกายน ๒๕๖๖

เรื่อง สรุปรการใช้บริการห้องสมุด ประจำเดือนตุลาคม ๒๕๖๖

เรียน ผู้อำนวยการวิทยาลัยอาชีวศึกษาเชียงราย

ด้วยงานวิทยบริการและห้องสมุด ฝ่ายวิชาการ ขออนุญาตสรุปรการใช้บริการห้องสมุดของนักเรียน นักศึกษา วิทยาลัยอาชีวศึกษาเชียงราย ในภาคเรียนที่ ๒ ประจำปีการศึกษา ๒๕๖๖ ระหว่างวันที่ ๑๖ - ๓๑ ตุลาคม ๒๕๖๖ โดยมีจำนวนนักเรียน นักศึกษา มาใช้บริการห้องสมุด จำนวน ๔๕๑ คน ดังเอกสารที่แนบมาพร้อมบันทึกฉบับนี้

จึงเรียนมาเพื่อโปรดทราบ

(นางชลธิชา ชลประทาน)

หัวหน้างานวิทยบริการและห้องสมุด

เรียนเลขที่ ผอ.
เพื่อโปรดทราบ

(นางสาวแสงเพชร แสงจันทร์)
รองผู้อำนวยการฝ่ายวิชาการ

ตรา

๑๖๖

- ทราบ
- ออ.มีมติ / ขออนุญาต
- สั่ง / มอบ ๑๖.

ตามเสนอ

วันที่..... 16 ต.ค 66

รายชื่อนักเรียน นักศึกษาเข้าใช้ห้องสมุด

ลำดับ	ชื่อ - สกุล	ห้อง	ลำดับ	ชื่อ - สกุล	ห้อง
1	กมลกร นพรัตน์	ชว. 3/1	28	ณัฐพร นพรัตน์	ชว. 2/1
2	กาญจนา ไกลสง	ชว. 3/1	29	ชลิตา ขงพณ	ชว. 2/1
3	ณัฐพร นพรัตน์	ชว. 1/1	30	ณัฐพร นพรัตน์	ชว. 2/1
4	ณัฐพร นพรัตน์	ชว. 1/2	31	ณัฐพร นพรัตน์	ชว. 2/1
5	ณัฐพร นพรัตน์	ชว. 1/2	32	ณัฐพร นพรัตน์	ชว. 2/1
6	ณัฐพร นพรัตน์	ชว. 1/2	33	ณัฐพร นพรัตน์	ชว. 2/1
7	ณัฐพร นพรัตน์	ชว. 1/1	34	ณัฐพร นพรัตน์	ชว. 2/1
8	ณัฐพร นพรัตน์	ชว. 1/1	35	ณัฐพร นพรัตน์	ชว. 2/1
9	ณัฐพร นพรัตน์	ชว. 1/1	36	ณัฐพร นพรัตน์	ชว. 2/1
10	ณัฐพร นพรัตน์	ชว. 1/1	37	ณัฐพร นพรัตน์	ชว. 2/1
11	ณัฐพร นพรัตน์	ชว. 1/2	38	ณัฐพร นพรัตน์	ชว. 2/1
12	ณัฐพร นพรัตน์	ชว. 1/1	39	ณัฐพร นพรัตน์	ชว. 2/1
13	ณัฐพร นพรัตน์	ชว. 1/1	40	ณัฐพร นพรัตน์	ชว. 2/1
14	ณัฐพร นพรัตน์	ชว. 1/2	41	ณัฐพร นพรัตน์	ชว. 2/1
15	ณัฐพร นพรัตน์	ชว. 1/2	42		
16	ณัฐพร นพรัตน์	ชว. 1/2	43		
17	ณัฐพร นพรัตน์	ชว. 1/2	44		
18	ณัฐพร นพรัตน์	ชว. 1/2	45		
19	ณัฐพร นพรัตน์	ชว. 1/1	46		
20	ณัฐพร นพรัตน์	ชว. 1/1	47		
21	ณัฐพร นพรัตน์		48		
22	ณัฐพร นพรัตน์	ชว. 1/2	49		
23	ณัฐพร นพรัตน์		50		
24	ณัฐพร นพรัตน์	ชว. 1/1	51		
25	ณัฐพร นพรัตน์	ชว. 2/1	52		
26	ณัฐพร นพรัตน์	ชว. 2/1	53		
27	ณัฐพร นพรัตน์	ชว. 2/1	54		

วันที่ 17 ต.ค. 66

รายชื่อนักเรียน นักศึกษาเข้าใช้ห้องสมุด

ลำดับ	ชื่อ - สกุล	ห้อง	ลำดับ	ชื่อ - สกุล	ห้อง
1	เจษฎาภรณ์	ชศบ.2	28	ศัสติภรณ์ มาหะ	ชศบ.2/1
2	สมาน	ชศบ.2	29	สมานพร ใส	ชศบ.1/1
3	ศุภาภรณ์	ชศบ.2	30	กัญญาภรณ์ อ่างอ	ชศบ.1/1
4	สไมศิพย์	ชศบ.2	31	นอรัดดีศรี ไร่จันทร์	ชศบ.1/2
5	พิมพ์พิมพ์	ชศบ.2	32	จิราพร เต่า	ชศบ.1/2
6	กรรณิศา	ชศบ.2	33	สิริวรรณ อธิษฐ์	ชศบ.1/2
7	เสาวภา	ชศบ.2	34	สมพรพรรณ เขียว	ชศบ.1/2
8	ณัชชิตา	ชศบ.2	35	มิชญาดา ชูสี	ชศบ.1/2
9	นันทพร	ชศบ.2	36	ธนา เขียว	ชศบ.1/3
10	สุทธาภรณ์	ชศบ.2	37	พวงจันทร์ เขียว	ชศบ.1/4
11	ปวงนภรัตน์	ชศบ.2	38	ศศิธร อธิษฐ์	ชศบ.3/1
12	เอษณา	ชศบ.2	39	ฉลิษา เขียว	ชศบ.1/1
13	ธนาพร นวรัตน์	ชศบ.2	40	Mayon Tolan	ชศบ.1/1
14	ภาวสิน มาหะ	ชศบ.2/2	41	กมลพร ศุภาภรณ์	ชศบ.3/1
15	กัญญาภรณ์ เขียว	ชศบ.2/1	42	กัญญา เขียว	ชศบ.1/2
16	วราภรณ์ นวรัตน์	ชศบ.1/1	43	พรวิมล มาหะ	ชศบ.1/2
17	นันทพร นวรัตน์	ชศบ.1/1	44	ชลาภรณ์ เขียว	ชศบ.1/4
18	สมานพร นวรัตน์	ชศบ.1/2	45	สุภาภรณ์ มาหะ	ชศบ.1/4
19	กัญญาภรณ์ นวรัตน์	ชศบ.1/2	46	กมลพร นวรัตน์	ชศบ.1/10
20	กัญญาภรณ์ นวรัตน์	ชศบ.1/1	47	วิมลพร นวรัตน์	ชศบ.1/4
21	นันทพร นวรัตน์	ชศบ.1/1	48	ธนา	1/5
22	สุภาภรณ์ นวรัตน์	ชศบ.1/1	49	ฉลิษา นวรัตน์	ชศบ.1/1
23	ฉลิษา นวรัตน์	ชศบ.1/1	50	กัญญา นวรัตน์	ชศบ.1/1
24	กัญญาภรณ์ นวรัตน์	ชศบ.1/1	51	ศศิธร นวรัตน์	ชศบ.1/1
25	กัญญาภรณ์ นวรัตน์	ชศบ.1/1	52	ศศิธร นวรัตน์	ชศบ.2/1
26	นันทพร นวรัตน์	ชศบ.1/1	53	นันทพร นวรัตน์	ชศบ.2/1
27	นันทพร นวรัตน์	ชศบ.1/2	54	นันทพร นวรัตน์	ชศบ.2/1

54 คน

วันที่..... 18 ต.ค. 66

รายชื่อนักเรียน นักศึกษาเข้าใช้ห้องสมุด

ลำดับ	ชื่อ - สกุล	ห้อง	ลำดับ	ชื่อ - สกุล	ห้อง
1	สพ.วิมล ศรีหรรษา	วศอ.1/1	28	น.ร. สกนพ	วศอ.1
2	สมรัตน์ แคนดำทอง	วศอ.1/1	29	น.ร. หนึ่ง	วศอ.1
3	นงนารถ นนังทอง	วศอ.1/1	30	น.ร. นนัง	วศอ.1
4	ส.ก.สิงห์ ปิ่นแก้ว	วศอ.2/2	31	ว.วิมล ๒๕๐๐๗	วศอ.๒
5	น.ร.วิมล นนังทอง	วศอ.2/2	32	น.ร.วิมล นนังทอง	วศอ.๒
6	น.ร.วิมล นนังทอง	วศอ.2/2	33	น.ร.วิมล นนังทอง	วศอ.๒
7	น.ร.วิมล นนังทอง	วศอ.2/2	34	น.ร.วิมล นนังทอง	วศอ.๒
8	น.ร.วิมล นนังทอง	วศอ.2/2	35	น.ร.วิมล นนังทอง	วศอ.๒
9	น.ร.วิมล นนังทอง	วศอ.2/2	36	น.ร.วิมล นนังทอง	วศอ.๒
10	น.ร.วิมล นนังทอง	วศอ.2/2	37	น.ร.วิมล นนังทอง	วศอ.๒
11	น.ร.วิมล นนังทอง	วศอ.2/2	38	น.ร.วิมล นนังทอง	วศอ.๒
12	น.ร.วิมล นนังทอง	วศอ.2/2	39	น.ร.วิมล นนังทอง	วศอ.๒
13	น.ร.วิมล นนังทอง	วศอ.2/2	40	น.ร.วิมล นนังทอง	วศอ.๒
14	น.ร.วิมล นนังทอง	วศอ.2/2	41	น.ร.วิมล นนังทอง	วศอ.๒
15	น.ร.วิมล นนังทอง	วศอ.2/2	42	น.ร.วิมล นนังทอง	วศอ.๒
16	น.ร.วิมล นนังทอง	วศอ.2/2	43	น.ร.วิมล นนังทอง	วศอ.๒
17	น.ร.วิมล นนังทอง	วศอ.2/2	44	น.ร.วิมล นนังทอง	วศอ.๒
18	น.ร.วิมล นนังทอง	วศอ.2/2	45	น.ร.วิมล นนังทอง	วศอ.๒
19	น.ร.วิมล นนังทอง	วศอ.2/2	46	น.ร.วิมล นนังทอง	วศอ.๒
20	น.ร.วิมล นนังทอง	วศอ.2/2	47	น.ร.วิมล นนังทอง	วศอ.๒
21	น.ร.วิมล นนังทอง	วศอ.2/2	48	น.ร.วิมล นนังทอง	วศอ.๒
22	น.ร.วิมล นนังทอง	วศอ.2/2	49	น.ร.วิมล นนังทอง	วศอ.๒
23	น.ร.วิมล นนังทอง	วศอ.2/2	50	น.ร.วิมล นนังทอง	วศอ.๒
24	น.ร.วิมล นนังทอง	วศอ.2/2	51	น.ร.วิมล นนังทอง	วศอ.๒
25	น.ร.วิมล นนังทอง	วศอ.2/2	52	น.ร.วิมล นนังทอง	วศอ.๒
26	น.ร.วิมล นนังทอง	วศอ.2/2	53	น.ร.วิมล นนังทอง	วศอ.๒
27	สพ.วิมล ศรีหรรษา	วศอ.1/1	54	น.ร.วิมล นนังทอง	วศอ.๒

วันที่ 19 ต.ค. 66

รายชื่อนักเรียน นักศึกษาเข้าใช้ห้องสมุด

ลำดับ	ชื่อ - สกุล	ห้อง	ลำดับ	ชื่อ - สกุล	ห้อง
1	อานันท์ อธิ	2/2	28	กษัตริย์ กวีชา	113
2	อรุณกานท์ ดวงตะวัน	๕๐๐.2/2	29	ขวัญดี วัฒนวิเศษ	1-11
3	โอรุณกานท์ อธิ	๕๐๐.2/2	30	ขวัญดี อธิ	} ๕๐๐.2/2
4	วิภากร อธิ	๕๐๐.2	31	ขวัญดี อธิ	
5	วิภากร อธิ	๕๐๐.๗	32	ขวัญดี อธิ	
6	วิภากร อธิ	๕๐๐.๗	33	ขวัญดี อธิ	
7	วิภากร อธิ	๕๐๐.๗	34	ขวัญดี อธิ	
8	วิภากร อธิ	๕๐๐.๗	35	ขวัญดี อธิ	
9	วิภากร อธิ	๕๐๐.๗	36	ขวัญดี อธิ	๕๐๐.123
10	วิภากร อธิ	๕๐๐.๗	37	ขวัญดี อธิ	๕๐๐.3
11	วิภากร อธิ	๕๐๐.๗	38	ขวัญดี อธิ	๕๐๐.๖
12	วิภากร อธิ	๕๐๐.๗	39	ขวัญดี อธิ	๕๐๐.3
13	วิภากร อธิ	๕๐๐.๗	40	ขวัญดี อธิ	๕๐๐.๖
14	วิภากร อธิ	๕๐๐.๗	41	ขวัญดี อธิ	๕๐๐.๖
15	วิภากร อธิ	๕๐๐.๗	42	ขวัญดี อธิ	๕๐๐.๖
16	วิภากร อธิ	๕๐๐.๗	43	ขวัญดี อธิ	๕๐๐.๖
17	วิภากร อธิ	๕๐๐.๗	44	ขวัญดี อธิ	๕๐๐.๖
18	วิภากร อธิ	๕๐๐.๗	45	ขวัญดี อธิ	๕๐๐.๖
19	วิภากร อธิ	๕๐๐.๗	46	ขวัญดี อธิ	๕๐๐.๖
20	วิภากร อธิ	๕๐๐.๗	47	ขวัญดี อธิ	๕๐๐.๖
21	วิภากร อธิ	๕๐๐.๗	48	ขวัญดี อธิ	๕๐๐.๖
22	วิภากร อธิ	๕๐๐.๗	49	ขวัญดี อธิ	๕๐๐.๖
23	วิภากร อธิ	๕๐๐.๗	50	ขวัญดี อธิ	๕๐๐.๖
24	วิภากร อธิ	๕๐๐.๗	51	ขวัญดี อธิ	๕๐๐.๖
25	วิภากร อธิ	๕๐๐.๗	52	ขวัญดี อธิ	๕๐๐.๖
26	วิภากร อธิ	๕๐๐.๗	53	ขวัญดี อธิ	๕๐๐.๖
27	วิภากร อธิ	๕๐๐.๗	54	ขวัญดี อธิ	๕๐๐.๖

วันที่ 20/10/66

รายชื่อนักเรียน นักศึกษาเข้าใช้ห้องสมุด

ลำดับ	ชื่อ - สกุล	ห้อง	ลำดับ	ชื่อ - สกุล	ห้อง
1	อึ้งมยุรี ทรัพย์	ชคท.1/1	28	วราภรณ์ ใจดี	ชคท.1/2
2	เทพ ทรัพย์	ชคท.1/1	29	นพรัตน์ จิตพันธ์	ชคท.1/3
3	นิลวรรณ ใจดี	ชคท.1/1	30	เจนจิรา อินทร์สงัด	1/1
4	อภิญญา อินทร์	ชคท.1/1	31	ศุภมาส ทรัพย์	1/1
5	สุภาวดี ใจดี	ชคท.1/1	32	ศุภมาส ทรัพย์	1/1
6	นิลวรรณ ใจดี	ชคท.1/1	33	สุภาวดี ใจดี	ชคท.1/3
7	ศุภมาส ใจดี	ชคท.1/1	34	เพ็ญศรี ใจดี	ชคท.1/3
8	นิลวรรณ ใจดี	ชคท.1/1	35	นิลวรรณ ใจดี	ชคท.1/3
9	นิลวรรณ ใจดี	ชคท.1/1	36	นิลวรรณ ใจดี	2/2
10	นิลวรรณ ใจดี	ชคท.1/1	37	นิลวรรณ ใจดี	2/2
11	นิลวรรณ ใจดี	ชคท.1/1	38	นิลวรรณ ใจดี	2/2
12	นิลวรรณ ใจดี	ชคท.1/1	39	นิลวรรณ ใจดี	1/1
13	นิลวรรณ ใจดี	ชคท.1/1	40	นิลวรรณ ใจดี	1/1
14	นิลวรรณ ใจดี	ชคท.1/1	41	นิลวรรณ ใจดี	ชคท.1/3
15	นิลวรรณ ใจดี	ชคท.1/1	42	นิลวรรณ ใจดี	ชคท.1/3
16	นิลวรรณ ใจดี	ชคท.1/1	43	นิลวรรณ ใจดี	ชคท.1/3
17	นิลวรรณ ใจดี	ชคท.1/1	44	นิลวรรณ ใจดี	ชคท.2/2
18	นิลวรรณ ใจดี	ชคท.1/1	45	นิลวรรณ ใจดี	ชคท.2/2
19	นิลวรรณ ใจดี	ชคท.1/1	46	นิลวรรณ ใจดี	ชคท.2/2
20	นิลวรรณ ใจดี	ชคท.1/1	47	นิลวรรณ ใจดี	ชคท.2/2
21	นิลวรรณ ใจดี	ชคท.1/1	48	นิลวรรณ ใจดี	ชคท.1/3
22	นิลวรรณ ใจดี	ชคท.1/1	49	นิลวรรณ ใจดี	ชคท.1/3
23	นิลวรรณ ใจดี	ชคท.1/1	50	นิลวรรณ ใจดี	ชคท.1/3
24	นิลวรรณ ใจดี	ชคท.1/1	51	นิลวรรณ ใจดี	ชคท.2/1
25	นิลวรรณ ใจดี	ชคท.1/1	52		
26	นิลวรรณ ใจดี	ชคท.1/1	53		
27	นิลวรรณ ใจดี	ชคท.1/1	54		

วันที่ 24 ต.ค.

รายชื่อนักเรียน นักศึกษาเข้าใช้ห้องสมุด

ลำดับ	ชื่อ - สกุล	ห้อง	ลำดับ	ชื่อ - สกุล	ห้อง
1	สวมาตย์ รุ่งเรือง	รพด.1	28		
2	ศุภมาส อมรรักษ์	รคจ.1/9	29		
3	อริศร กิ่งแก้ว	รคจ.1/3	30		
4	จันทิมา อมรรักษ์	รคจ.1/1	31		
5	จิราภา อมรรักษ์	รคจ.2/1	32		
6	อรุณพร อมรรักษ์	รคจ.1/9	33		
7	สรวง อมรรักษ์	รคจ.1/1	34		
8	กชกรนา นนทสา	รคจ.1/5	35		
9	ณัฐพร อมรรักษ์	รคจ.1/3	36		
10	อริศร อมรรักษ์	รคจ.1/3	37		
11	พนัสวีรา อมรรักษ์	รคจ.1/1	38		
12	นภรัตน์ อมรรักษ์	11	39		
13	ศุภมาส อมรรักษ์	11	40		
14	ศุภมาส อมรรักษ์	11	41		
15	พร	รพด.1/2	42		
16	ศุภมาส อมรรักษ์	รคจ.3/5	43		
17	ศุภมาส อมรรักษ์	รคจ.3/5	44		
18	กชกรนา อมรรักษ์	รคจ.2/1	45		
19	อรุณพร อมรรักษ์	รคจ.2/2	46		
20	อริศร อมรรักษ์	รคจ.2/2	47		
21	อริศร อมรรักษ์	รคจ.1/2	48		
22	ศุภมาส อมรรักษ์	รคจ.2/2	49		
23	ศุภมาส อมรรักษ์	รคจ.1/1	50		
24	ศุภมาส อมรรักษ์	รคจ.1/1	51		
25	ศุภมาส อมรรักษ์	รคจ.1	52		
26			53		
27			54		

25 คน

วันที่ 25/10/66

รายชื่อนักเรียน นักศึกษาเข้าใช้ห้องสมุด

ลำดับ	ชื่อ - สกุล	ห้อง	ลำดับ	ชื่อ - สกุล	ห้อง
1	สมพงษ์ เพรมาพันธ์	ศศจ.2	28	วิชุดา วัฒนเจริญ	ศศต.2/1
2	น้ำเพชร หงษ์กวี	ศศจ.2	29	จิราภรณ์ นพพรพามา	ศศต.2/1
3	สมานันท์ ชูวงศ์	ศศจ.2	30	อรรษาวิมล อนุศิลา	ศศต.2/1
4	อานิก้า ญวลี	ศศจ.2	31	โคชญา เจริญรัตน์	
5	ดวงวิมล ช่างชาติ	ศศจ.2	32	สุวิมลยา เมฆนทีกุล	ศศต.1/1
6	ภาวณีกร ธีระโนนจาทิม	ศศจ.2	33	อชิตา ช่างชาติ	ศศต.1/1
7	ณัฐวิภา ธีระ	ศศจ.2	34	นพชา อรรถกุล ธีระกวี	ศศต.1/1
8	อภินันท์ อภินันท์	ศศจ.2	35	ณัฐกานต์ ธีระ	ศศต.1/1
9	ณัฐวิภา ธีระ	ศศต.1/1	36	ณัฐกานต์ ธีระ	ศศต.2
10	ณัฐกานต์ ธีระ	ศศต.1/1	37	ณัฐกานต์ ธีระ	ศศต.2
11	ณัฐกานต์ ธีระ	ศศต.1/1	38		
12	ณัฐกานต์ ธีระ	ศศต.1/1	39		
13	ณัฐกานต์ ธีระ	ศศต.1/1	40		
14	ณัฐกานต์ ธีระ	ศศต.1/1	41		
15	ณัฐกานต์ ธีระ	ศศต.1/1	42		
16	ณัฐกานต์ ธีระ	ศศต.1/1	43		
17	ณัฐกานต์ ธีระ	ศศต.1/1	44		
18	ณัฐกานต์ ธีระ	ศศต.1/1	45		
19	ณัฐกานต์ ธีระ	ศศต.1/1	46		
20	ณัฐกานต์ ธีระ	ศศต.1/1	47		
21	ณัฐกานต์ ธีระ	ศศต.1/1	418		
22	ณัฐกานต์ ธีระ	ศศต.1/1	49		
23	ณัฐกานต์ ธีระ	ศศต.1/1	50		
24	ณัฐกานต์ ธีระ	ศศต.1/1	51		
25	ณัฐกานต์ ธีระ	ศศต.1/1	52		
26	ณัฐกานต์ ธีระ	ศศต.1/1	53		
27	ณัฐกานต์ ธีระ	ศศต.1/1	54		

วันที่ 26/10/14

รายชื่อนักเรียน นักศึกษาเข้าใช้ห้องสมุด

ลำดับ	ชื่อ - สกุล	ห้อง	ลำดับ	ชื่อ - สกุล	ห้อง
1	ศิษย์บุญ วัฒนาก	คทท. 2	28		
2	ณธกร ตัดล วัฒนวิจิตร	วอ 1/1	29		
3	ธองยศ ภาศิริ	คทท. 3/4	30		
4	ชญา วัฒนพร	คทท. 3	31		
5	นุชนาถ จีเวียง	คทท. 3	32		
6	พชรวิทย์ เกษชอง	คทท. 3	33		
7	ศิวภากร กิ่งพันธ์	คทท. 2/4	34		
8	ณัฐวิภากร วัฒน	วอ 2/1	35		
9	นันทพร วัฒน	คทท. 2/1	36		
10	พชรวิทย์ วัฒน	คทท. 1/1	37		
11	ศิววิภากร วัฒน	คทท. 3	38		
12	ณัฐวิภากร วัฒน	วอ 2/1	39		
13	นันทพร วัฒน	คทท. 2/1	40		
14	ณัฐวิภากร วัฒน		41		
15	ณัฐวิภากร วัฒน		42		
16	ณัฐวิภากร วัฒน		43		
17	ณัฐวิภากร วัฒน	คทท. 3/4	44		
18	ณัฐวิภากร วัฒน		45		
19	ณัฐวิภากร วัฒน		46		
20	ณัฐวิภากร วัฒน	วอ 2/2	47		
21	ณัฐวิภากร วัฒน	วอ 2/1	48		
22	ณัฐวิภากร วัฒน	วอ 2/1	49		
23	ณัฐวิภากร วัฒน	วอ 2/1	50		
24	ณัฐวิภากร วัฒน	วอ 2/1	51		
25	ณัฐวิภากร วัฒน	วอ 2/1	52		
26	ณัฐวิภากร วัฒน	วอ 2/1	53		
27	ณัฐวิภากร วัฒน	วอ 2/1	54		

วันที่..... 27/10/66

รายชื่อนักเรียน นักศึกษาเข้าใช้ห้องสมุด

ลำดับ	ชื่อ - สกุล	ห้อง	ลำดับ	ชื่อ - สกุล	ห้อง
1	วราภรณ์ เวียงแก้ว	ชบด.2/2	28	บุญญา แสนทอง	ชบด.3
2	วราภรณ์ เวียงแก้ว	ชบด.1/4	29	สมิทธิรัตน์ เวียงชัย	ชบด.3
3	กมลเทพ ชื่นพันธ์	ชบด.1/4	30	นพรัตน์ วัฒนทรัพย์	ชบด.1/2
4	ชานันท์ เวียงแก้ว	ชบด.1/4	31	ไฉฉา วิจิตรวาทิต	ชบด.1/2
5	วิภาดา ชื่นพันธ์	ชบด.1/4	32	อติลา อัมมวาทิต	↓
6	อุมาณี	ชบด.1/1	33	เพชรณี ไชยวงษ์	ชบด.1/2
7	ธีรดา	ชบด.1/1	34	ศุภมาส วัฒนทรัพย์	ชบด.1/2
8	กมลวิมล ไชยวงษ์	ชบด.1/1	35	ศุภมาส วัฒนทรัพย์	ชบด.2/1
9	กมลวิมล ไชยวงษ์	ชบด.1/4	36	นิรมล วัฒนทรัพย์	ชบด.2/1
10	กมลวิมล ไชยวงษ์	ชบด.1/4	37	นพรัตน์ วัฒนทรัพย์	ชบด.2/1
11	นพรัตน์ วัฒนทรัพย์	ชบด.1/1	38	นพรัตน์ วัฒนทรัพย์	ชบด.2/1
12	นพรัตน์ วัฒนทรัพย์	ชบด.1/4	39	นิรมล วัฒนทรัพย์	↓
13	นพรัตน์ วัฒนทรัพย์	ชบด.1/4	40	นพรัตน์ วัฒนทรัพย์	↓
14	นพรัตน์ วัฒนทรัพย์	ชบด.1/4	41	นพรัตน์ วัฒนทรัพย์	↓
15	นพรัตน์ วัฒนทรัพย์	ชบด.3/1	42	นพรัตน์ วัฒนทรัพย์	ชบด.1/2
16	นพรัตน์ วัฒนทรัพย์	ชบด.3/1	43	นพรัตน์ วัฒนทรัพย์	ชบด.1/1
17	นพรัตน์ วัฒนทรัพย์	ชบด.3/1	44	นพรัตน์ วัฒนทรัพย์	ชบด.1/1
18	นพรัตน์ วัฒนทรัพย์	ชบด.3/1	45	นพรัตน์ วัฒนทรัพย์	ชบด.1/3
19	นพรัตน์ วัฒนทรัพย์	ชบด.1	46	นพรัตน์ วัฒนทรัพย์	ชบด.2/1
20	นพรัตน์ วัฒนทรัพย์	ชบด.1	47	นพรัตน์ วัฒนทรัพย์	ชบด.2/1
21	นพรัตน์ วัฒนทรัพย์	ชบด.1	48	นพรัตน์ วัฒนทรัพย์	ชบด.1/4
22	นพรัตน์ วัฒนทรัพย์	ชบด.1	49	นพรัตน์ วัฒนทรัพย์	ชบด.1/1
23	นพรัตน์ วัฒนทรัพย์	ชบด.1	50	นพรัตน์ วัฒนทรัพย์	ชบด.1/1
24	นพรัตน์ วัฒนทรัพย์	ชบด.2/2	51	นพรัตน์ วัฒนทรัพย์	ชบด.1/4
25	นพรัตน์ วัฒนทรัพย์	ชบด.2/2	52	นพรัตน์ วัฒนทรัพย์	ชบด.2/2
26	นพรัตน์ วัฒนทรัพย์	ชบด.3	53	นพรัตน์ วัฒนทรัพย์	ชบด.2/2
27	นพรัตน์ วัฒนทรัพย์	ชบด.3	54	นพรัตน์ วัฒนทรัพย์	ชบด.2/2

54 คน

20/10/66

วันที่..... 23/10/66

รายชื่อนักเรียน นักศึกษาเข้าใช้ห้องสมุด

ลำดับ	ชื่อ - สกุล	ห้อง	ลำดับ	ชื่อ - สกุล	ห้อง
1	อาทนี พ่วง	ชอ 2/2	28	สรวิทย์ เกียรติพงษ์	ชอ 2/2
2	วชิรภรณ์ อรรถนวล	ชชบ.1/1	29	ปวีณา นิลสง	ชชบ.1
3	ณัฐกานต์ มณี	ชชบ.1/1	30	จางอริศราธิ์ เจริญผล	ชชบ.1/1
4	กมลทิพย์ สอนพาศ	ชชบ.1/1	31	สุจินต์ นามะ	ชชบ.1/1
5	นาอิม นามะ	ชชบ.2	32	ณชนันท์ ไชยพันธ์	ชชบ.2
6	วิมลทิพย์ นามะ	ชชบ.2	33	เดือนเพ็ญ อภิรักษ์	ชชบ.1/1
7	สุนันดา นามะ	ชชบ.2	34	ภาวสิน งาม	ชชบ.2/2
8	รศ.ดร.นงนิจ นามะ	ชชบ.2	35	นงนิจ นามะ	ชชบ.1/1
9	ณชนันท์ นามะ	ชชบ.2	36	วิมลทิพย์ นามะ	ชชบ.1/1
10	วิมลทิพย์ นามะ	ชชบ.1/1	37	อริศรา อภิรักษ์	ชชบ.1/1
11	วิมลทิพย์ นามะ	ชชบ.2	38	วิมลทิพย์ นามะ	ชชบ.2/1
12	กมลทิพย์ นามะ	ชชบ.2	39	กมลทิพย์ นามะ	ชชบ.1/1
13	วิมลทิพย์ นามะ	ชชบ.1	40	วิมลทิพย์ นามะ	ชชบ.1/1
14	วิมลทิพย์ นามะ	ชชบ.2	41	วิมลทิพย์ นามะ	
15	วิมลทิพย์ นามะ	ชชบ.1	42	วิมลทิพย์ นามะ	ชชบ.1/1
16	วิมลทิพย์ นามะ	ชชบ.1/1	43	วิมลทิพย์ นามะ	
17	วิมลทิพย์ นามะ	ชชบ.1/1	44	วิมลทิพย์ นามะ	
18	วิมลทิพย์ นามะ	ชชบ.1/1	45	วิมลทิพย์ นามะ	
19	วิมลทิพย์ นามะ	ชชบ.1/1	46	วิมลทิพย์ นามะ	
20	วิมลทิพย์ นามะ	ชชบ.1/1	47	วิมลทิพย์ นามะ	ชชบ.1/1
21	วิมลทิพย์ นามะ	ชชบ.1/1	48	วิมลทิพย์ นามะ	ชชบ.1/1
22	วิมลทิพย์ นามะ	ชชบ.1/2	49	วิมลทิพย์ นามะ	ชชบ.1/2
23	วิมลทิพย์ นามะ	ชชบ.1/2	50	วิมลทิพย์ นามะ	ชชบ.1/2
24	วิมลทิพย์ นามะ	ชชบ.1/2	51	วิมลทิพย์ นามะ	ชชบ.1/1
25	วิมลทิพย์ นามะ	ชชบ.1/1	52	วิมลทิพย์ นามะ	ชชบ.1/1
26	วิมลทิพย์ นามะ		53	วิมลทิพย์ นามะ	ชชบ.1/1
27	วิมลทิพย์ นามะ	ชชบ.1/2	54	วิมลทิพย์ นามะ	ชชบ.1/1

Am. ๓๕๕๕/๕๖



บันทึกข้อความ

ส่วนราชการ วิทยาลัยอาชีวศึกษาเชียงราย

ที่ ผว 4553 /๒๕๖๖

วันที่ ๓ ธันวาคม ๒๕๖๖

เรื่อง สรุปการใช้บริการห้องสมุด ประจำเดือนตุลาคม ๒๕๖๖

เรียน ผู้อำนวยการวิทยาลัยอาชีวศึกษาเชียงราย

ด้วยงานวิทยบริการและห้องสมุด ฝ่ายวิชาการ ขออนุญาตสรุปการใช้บริการห้องสมุดของนักเรียน นักศึกษา วิทยาลัยอาชีวศึกษาเชียงราย ในภาคเรียนที่ ๒ ประจำปีการศึกษา ๒๕๖๖ ระหว่างวันที่ ๑ - ๓๐ พฤศจิกายน ๒๕๖๖ โดยมีจำนวนนักเรียน นักศึกษา มาใช้บริการห้องสมุด จำนวน ๑,๐๒๘ คน ดังเอกสารที่แนบมาพร้อมบันทึกฉบับนี้

จึงเรียนมาเพื่อโปรดทราบ

(นางชลธิชา ชลประทาน)

หัวหน้างานวิทยบริการและห้องสมุด

ไปรษณีย์ ผอ.
เพื่อโปรดทราบ

(นางสาวแสงเพชร แสงจันทร์)
รองผู้อำนวยการฝ่ายวิชาการ

- ๑. วิทยบริการ
 - ๒. อนุมัติ / อนุญาต
 - ๓. แจ้ง / มอบ
- ๑๕/๑๖. (วันจันทร์. ๙)
-
- นางเสนา

(นายยุทธการ หังปัญญาศักดิ์)
รองผู้อำนวยการ รักษาการแทน
ผู้อำนวยการวิทยาลัยอาชีวศึกษาเชียงราย

วันที่ 1/11/66

รายชื่อนักเรียน นักศึกษาเข้าใช้ห้องสมุด

ลำดับ	ชื่อ - สกุล	ห้อง	ลำดับ	ชื่อ - สกุล	ห้อง
1	ฉาเยง งามๆ		28		
2	แทนทีณ์ มปนวิ	๒๒	29		
3	พิณพร ไกรวัลย์	๒๓๒๒	30		
4	ปวีณ์วิมล ไชยเสถียร	๒๓๒๒	31		
5	ปวีณ์วิมล ไชยเสถียร	๒๓๒๒	32		
6	กัญชวีระ อังระวดี	๒๓๒๒	33		
7	ฉวีโรจน์ วัฒนศิริ	๒๓๒๒	34		
8	พิชญวิมล อังระวดี	๒๓๒๒	35		
9	กัญชวีระ อังระวดี	๒๓๒๒	36		
10	ศิริกัญญา อังระวดี	๒๓๒๒	37		
11	กัญชวีระ อังระวดี	๒๓๒๒	38		
12	กัญชวีระ อังระวดี	๒๓๒๒	39		
13	กัญชวีระ อังระวดี	๒๓๒๒	40		
14	กัญชวีระ อังระวดี	๒๓๒๒	41		
15	กัญชวีระ อังระวดี	๒๓๒๒	42		
16	กัญชวีระ อังระวดี	๒๓๒๒	43		
17	กัญชวีระ อังระวดี	๒๓๒๒	44		
18	กัญชวีระ อังระวดี	๒๓๒๒	45		
19	กัญชวีระ อังระวดี	๒๓๒๒	46		
20	กัญชวีระ อังระวดี	๒๓๒๒	47		
21	กัญชวีระ อังระวดี	๒๓๒๒	48		
22	กัญชวีระ อังระวดี	๒๓๒๒	49		
23			50		
24			51		
25			52		
26			53		
27			54		

วันที่ 2/11/66

รายชื่อนักเรียน นักศึกษาเข้าใช้ห้องสมุด

ลำดับ	ชื่อ - สกุล	ห้อง	ลำดับ	ชื่อ - สกุล	ห้อง
1	นาย ก. ก.	วทว	28	นางสาว ก. ก.	วทว.2
2	นางสาว ก. ก.	วทว.1	29	นาย ก. ก.	วทว.1
3	นาย ก. ก.	วทว.1	30	นาย ก. ก.	วทว.1
4	นางสาว ก. ก.	วทว.1	31	นาย ก. ก.	วทว.1
5	นาย ก. ก.	วทว.1	32	นางสาว ก. ก.	วทว.1
6	นาย ก. ก.	วทว.1	33	นาย ก. ก.	วทว.1
7	นาย ก. ก.	วทว.1	34	นาย ก. ก.	วทว.1
8	นาย ก. ก.	วทว.1	35	นาย ก. ก.	วทว.1
9	นาย ก. ก.	วทว.1	36		
10	นาย ก. ก.		37		
11	นาย ก. ก.	วทว.1	38		
12	นาย ก. ก.	วทว.1	39		
13	นาย ก. ก.	วทว.1	40		
14	นาย ก. ก.	วทว.1	41		
15	นาย ก. ก.	วทว.1	42		
16	นาย ก. ก.	วทว.1	43		
17	นาย ก. ก.	วทว.1	44		
18	นาย ก. ก.	วทว.1	45		
19	นาย ก. ก.	วทว.1	46		
20	นาย ก. ก.	"	47		
21	นาย ก. ก.	วทว.2	48		
22	นาย ก. ก.	วทว.2	49		
23	นาย ก. ก.	วทว.2	50		
24	นาย ก. ก.	วทว.2	51		
25	นาย ก. ก.	วทว.2	52		
26	นาย ก. ก.	วทว.2	53		
27	นาย ก. ก.	วทว.2	54		

35 คน

วันที่ 3/11/66

รายชื่อนักเรียน นักศึกษาเข้าไขห้องสมุด

ลำดับ	ชื่อ - สกุล	ห้อง	ลำดับ	ชื่อ - สกุล	ห้อง
1	สโตนทิวลา พันพลา	วศ.1/1	28	ณัฐกิติคุณ วิจิตร	วศ.1/1
2	บุษยามิ โสภิต	วศ.1/1	29	อริศรา คำแดง	วศ.1/1
3	กมลทิพย์ วิจิตร	วศ.1/1	30	นพิตพร นภาโชติ	วศ.1/1
4	กัญจนพรญา อ้นพิชิต	วศ.1/1	31	นันทพร นันท	วศ.1/1
5	นภิสรา นันท	วศ.1/1	32	พลาชานันท์ นันท	วศ.1/1
6	กมลทิพย์ วิจิตร	วศ.1/1	33	นันทพร นันท	วศ.1/1
7	กมล วิจิตร		34	นันทพร นันท	วศ.1/1
8	กมล วิจิตร	2/1	35	นันทพร นันท	วศ.1/1
9	กมล	2/2	36	นันทพร นันท	วศ.1/1
10	กมล	2/2	37	นันทพร นันท	วศ.1/1
11	กมล	วศ.1/1	38	นันทพร นันท	วศ.1/1
12	กมล	วศ.1/1	39	นันทพร นันท	วศ.1/1
13	กมล	วศ.1/1	40		
14	กมล	วศ.1/1	41		
15	กมล	วศ.1/1	42		
16	กมล	วศ.1/1	43		
17	กมล	วศ.1/1	44		
18	กมล	วศ.1/1	45		
19	กมล	วศ.1/1	46		
20	กมล	วศ.1/1	47		
21	กมล	วศ.1/1	48		
22	กมล	วศ.1/1	49		
23	กมล	วศ.1/1	50		
24	กมล	วศ.1/1	51		
25	กมล	วศ.1/1	52		
26	กมล	วศ.1/1	53		
27	กมล	วศ.1/1	54		

31 คน

วันที่..... 6/11/66

รายชื่อนักเรียน นักศึกษาเข้าใช้ห้องสมุด

6/11/66

ลำดับ	ชื่อ - สกุล	ห้อง	ลำดับ	ชื่อ - สกุล	ห้อง
1	ศุภกมล ชัยสิทธิ์	ชมช. 1	28	ช่อฉวี ชัยสิทธิ์	ชมช. 1/1
2	ชาวิตรี อรรถ	ชมช. 1/1	29	ชนันท์ นนชัย	ชมช. 2/1
3	กาญจนา สว่าง	ชมช. 1/1	30	สิริภาพ เล่าจ้อย	ชมช. 1/2
4	พญมาศ ชาญ	ชมช. 1/1	31	วิมลฉัตร อธิ	ชมช. 1/2
5	ปิ่นประไพ อธิธรรม	ชมช. 1/4	32	ชนนพรกมล นนชัย	ชมช. 1/2
6	นภาพ นนชัย	ชมช. 1/1	33	ศุภกมล นนชัย	ชมช. 1/2
7	นภาพ นนชัย	ชมช. 1/2	34	นภาพ นนชัย	ชมช. 1/2
8	นภาพ นนชัย	ชมช. 1/2	35	นภาพ นนชัย	ชมช. 1/2
9	นภาพ นนชัย	ชมช. 1/2	36	นภาพ นนชัย	ชมช. 1/1
10	นภาพ นนชัย	ชมช. 1/2	37	นภาพ นนชัย	ชมช. 1/1
11	นภาพ นนชัย	ชมช. 1/2	38	นภาพ นนชัย	ชมช. 1/2
12	นภาพ นนชัย	ชมช. 1/2	39	นภาพ นนชัย	ชมช. 1/2
13	นภาพ นนชัย	ชมช. 1/2	40	นภาพ นนชัย	ชมช. 1/2
14	นภาพ นนชัย	ชมช. 1/2	41	นภาพ นนชัย	ชมช. 1/2
15	นภาพ นนชัย	ชมช. 1/2	42	นภาพ นนชัย	ชมช. 1/2
16	นภาพ นนชัย	ชมช. 1/2	43	นภาพ นนชัย	ชมช. 1/2
17	นภาพ นนชัย	ชมช. 1/2	44	นภาพ นนชัย	ชมช. 1/2
18	นภาพ นนชัย	ชมช. 1/2	45	นภาพ นนชัย	ชมช. 1/2
19	นภาพ นนชัย	ชมช. 1/2	46	นภาพ นนชัย	ชมช. 1/1
20	นภาพ นนชัย	ชมช. 1/1	47	นภาพ นนชัย	ชมช. 1/1
21	นภาพ นนชัย	ชมช. 1/1	48	นภาพ นนชัย	ชมช. 1/1
22	นภาพ นนชัย	ชมช. 1/2	49	นภาพ นนชัย	ชมช. 1/2
23	นภาพ นนชัย	ชมช. 1/2	50	นภาพ นนชัย	ชมช. 1/2
24	นภาพ นนชัย	ชมช. 1/2	51	นภาพ นนชัย	ชมช. 1/2
25	นภาพ นนชัย	ชมช. 1/1	52	นภาพ นนชัย	ชมช. 1/2
26	นภาพ นนชัย	ชมช. 1/1	53	นภาพ นนชัย	ชมช. 1/2
27	นภาพ นนชัย	ชมช. 1/2	54	นภาพ นนชัย	ชมช. 1/2

วันที่ ๖/11/๖๖

รายชื่อนักเรียน นักศึกษาเข้าใช้ห้องสมุด

ลำดับ	ชื่อ - สกุล	ห้อง	ลำดับ	ชื่อ - สกุล	ห้อง
1	น.ส. นนทพรใจโร	ชยบ 3/2	28	ท.น.ร. กัญญาอรุณ พงษ์	ชยบ 1/1
2	ฉวีรัชต์ เข้มเลิศขบ	ชยบ 2/2	29		
3	สาธิตพงศ์ แสงฟู	ชยบ 2/2	30		
4	อัคริณ อรรถนพ	ชยบ 2/2	31		
5	ณัฐกร ไชย	ชยบ 2/2	32		
6	ปฐวิภาณ อมรรักษ์	ชยบ 2/2	33		
7	กัญญ์อรุณ อัครนพ	ชยบ 2/2	34		
8	วิศิษฐ์ ไชยสิทธิ์	ชยบ 2/2	35		
9	จิตติมา กัญจิล	ชยบ 2/2	36		
10	อัคริณ อรรถนพ	ชยบ 2/2	37		
11	ฉวีรัชต์ เข้มเลิศขบ	ชยบ 2/2	38		
12	ณัฐกร ไชย	ชยบ 2/2	39		
13	อัคริณ อรรถนพ	ชยบ 2/2	40		
14	วิศิษฐ์ ไชยสิทธิ์	ชยบ 2/2	41		
15	อัคริณ อรรถนพ	ชยบ 2/2	42		
16	อัคริณ อรรถนพ	ชยบ 2/2	43		
17	อัคริณ อรรถนพ	ชยบ 2/2	44		
18	อัคริณ อรรถนพ	ชยบ 2/2	45		
19	อัคริณ อรรถนพ	ชยบ 1/1	46		
20	อัคริณ อรรถนพ	ชยบ 1/1	47		
21	อัคริณ อรรถนพ	ชยบ 1/1	48		
22	อัคริณ อรรถนพ	ชยบ 1/1	49		
23	อัคริณ อรรถนพ	ชยบ 1/1	50		
24	อัคริณ อรรถนพ	ชยบ 1/1	51		
25	อัคริณ อรรถนพ	ชยบ 1/1	52		
26	อัคริณ อรรถนพ	ชยบ 1	53		
27	อัคริณ อรรถนพ	ชยบ 1	54		

๘๒ คน

วันที่.....

รายชื่อนักเรียน นักศึกษาเข้าใช้ห้องสมุด

6/11/66

ลำดับ	ชื่อ - สกุล	ห้อง	ลำดับ	ชื่อ - สกุล	ห้อง
1	นางอรอนงค์ ใจดวงตา	ชพว 1/2	28	นาย กิ่ง ธรรม	ชพว 2/1
2	นายสุวิทย์ วิเศษ	ชพว 1/3	29		
3	นายวิเศษ สันต	ชพว 1/4	30		
4	นายสุวิทย์ กิ่งแก้ว	ชพว 1/2	31		
5	นายสุวิทย์ ธรรมวิเศษ	ชพว 1/2	32		
6	นายวิเศษ สันต	ชพว 1/2	33		
7	นายสุวิทย์ ธรรมวิเศษ	ชพว 1/2	34		
8	นายสุวิทย์ ธรรมวิเศษ	ชพว 1/2	35		
9	นายสุวิทย์ ธรรมวิเศษ	ชพว 1/2	36		
10	นายสุวิทย์ ธรรมวิเศษ	ชพว 1/2	37		
11	นายสุวิทย์ ธรรมวิเศษ	ชพว 1/2	38		
12	นายสุวิทย์ ธรรมวิเศษ	ชพว 1/2	39		
13	นายสุวิทย์ ธรรมวิเศษ	ชพว 1/2	40		
14	นายสุวิทย์ ธรรมวิเศษ	ชพว 1/2	41		
15	นายสุวิทย์ ธรรมวิเศษ	ชพว 1/2	42		
16	นายสุวิทย์ ธรรมวิเศษ	ชพว 1/2	43		
17	นายสุวิทย์ ธรรมวิเศษ	ชพว 1/2	44		
18	นายสุวิทย์ ธรรมวิเศษ	ชพว 1/2	45		
19	นายสุวิทย์ ธรรมวิเศษ	ชพว 1/2	46		
20	นายสุวิทย์ ธรรมวิเศษ		47		
21	นายสุวิทย์ ธรรมวิเศษ	ชพว 1/2	48		
22	นายสุวิทย์ ธรรมวิเศษ	ชพว 1/2	49		
23	นายสุวิทย์ ธรรมวิเศษ	ชพว 1/2	50		
24	นายสุวิทย์ ธรรมวิเศษ	ชพว 1/2	51		
25	นายสุวิทย์ ธรรมวิเศษ	ชพว 1/2	52		
26	นายสุวิทย์ ธรรมวิเศษ	ชพว 1/2	53		
27	นายสุวิทย์ ธรรมวิเศษ	ชพว 1/2	54		

วันที่ 7/11/66

รายชื่อนักเรียน นักศึกษาเข้าใช้ห้องสมุด 7/11/66

ลำดับ	ชื่อ - สกุล	ห้อง	ลำดับ	ชื่อ - สกุล	ห้อง
1	น.ส. นิตยา ใจดี	ชชบ 3/4	28	ส.ร. ชัยยศ ส.ร.ชช	ชชบ 1/4
2	น.ร. นิตยา ใจดี	ชชบ 2/1	29	92	ชชบ 1/2
3	น.ส. นิตยา ใจดี	ชชบ 2/1	30	น.ร. นิตยา ใจดี	ชชบ 2/1
4	น.ส. นิตยา ใจดี	ชชบ 2/1	31	น.ร. นิตยา ใจดี	ชชบ 2/2
5	น.ส. นิตยา ใจดี	ชชบ 2/1	32	น.ร. นิตยา ใจดี	ชชบ 1/3
6	น.ส. นิตยา ใจดี	ชชบ 2/1	33	น.ร. นิตยา ใจดี	ชชบ 2/3
7	น.ร. นิตยา ใจดี	ชชบ 2/1	34	น.ร. นิตยา ใจดี	ชชบ 1/3
8	น.ร. นิตยา ใจดี	ชชบ 1	35	น.ร. นิตยา ใจดี	ชชบ 1/3
9	น.ร. นิตยา ใจดี	ชชบ 1	36	น.ร. นิตยา ใจดี	ชชบ 1/3
10	น.ร. นิตยา ใจดี	ชชบ 2/1	37	น.ร. นิตยา ใจดี	ชชบ 1/3
11	น.ร. นิตยา ใจดี	ชชบ 2	38	น.ร. นิตยา ใจดี	ชชบ 1/3
12	น.ร. นิตยา ใจดี	ชชบ 2	39	น.ร. นิตยา ใจดี	ชชบ 1/3
13	น.ร. นิตยา ใจดี	ชชบ 2	40	น.ร. นิตยา ใจดี	ชชบ 1/3
14	น.ร. นิตยา ใจดี	ชชบ 2	41	น.ร. นิตยา ใจดี	ชชบ 1/3
15	น.ร. นิตยา ใจดี	ชชบ 2	42	น.ร. นิตยา ใจดี	ชชบ 2/2
16	น.ร. นิตยา ใจดี	ชชบ 2	43	น.ร. นิตยา ใจดี	ชชบ 2/2
17	น.ร. นิตยา ใจดี	ชชบ 2	44	น.ร. นิตยา ใจดี	ชชบ 2/2
18	น.ร. นิตยา ใจดี	ชชบ 2	45	น.ร. นิตยา ใจดี	ชชบ 2/2
19	น.ร. นิตยา ใจดี	ชชบ 2	46		
20	น.ร. นิตยา ใจดี	ชชบ 2	47		
21	น.ร. นิตยา ใจดี	ชชบ 2	48		
22	น.ร. นิตยา ใจดี	ชชบ 2	49		
23	น.ร. นิตยา ใจดี	ชชบ 2	50		
24	น.ร. นิตยา ใจดี	ชชบ 2	51		
25	น.ร. นิตยา ใจดี	ชชบ 2	52		
26	น.ร. นิตยา ใจดี	ชชบ 2	53		
27	น.ร. นิตยา ใจดี	ชชบ 2	54		

45 คน

วันที่ 8/11/66

รายชื่อนักเรียน นักศึกษาเข้าใช้ห้องสมุด 8/11/66

ลำดับ	ชื่อ - สกุล	ห้อง	ลำดับ	ชื่อ - สกุล	ห้อง
1	คุณ อ. น. น. น. น.	ชั้น ม. 1/2	28	คุณ อ. น. น. น.	ชั้น ม. 1/1
2	นาย อ. น. น. น.	ชั้น ม. 2	29	นาย อ. น. น. น.	ชั้น ม. 2/1
3	นาย อ. น. น. น.	ชั้น ม. 2	30	นาย อ. น. น. น.	ชั้น ม. 2/2
4	นาย อ. น. น. น.	ชั้น ม. 2	31	นาย อ. น. น. น.	ชั้น ม. 2/3
5	นาย อ. น. น. น.	ชั้น ม. 2	32	นาย อ. น. น. น.	ชั้น ม. 2/4
6	นาย อ. น. น. น.	ชั้น ม. 2/1	33	นาย อ. น. น. น.	ชั้น ม. 2/5
7	นาย อ. น. น. น.	ชั้น ม. 2/1	34	นาย อ. น. น. น.	ชั้น ม. 2/6
8	นาย อ. น. น. น.	ชั้น ม. 2/2	35	นาย อ. น. น. น.	ชั้น ม. 2/7
9	นาย อ. น. น. น.	ชั้น ม. 2/1	36	นาย อ. น. น. น.	ชั้น ม. 2/8
10	นาย อ. น. น. น.	ชั้น ม. 2/1	37	นาย อ. น. น. น.	ชั้น ม. 2/9
11	นาย อ. น. น. น.		38	นาย อ. น. น. น.	ชั้น ม. 2/10
12	นาย อ. น. น. น.		39	นาย อ. น. น. น.	ชั้น ม. 2/11
13	นาย อ. น. น. น.	ชั้น ม. 2/1	40	นาย อ. น. น. น.	ชั้น ม. 2/12
14	นาย อ. น. น. น.	ชั้น ม. 2/2	41	นาย อ. น. น. น.	ชั้น ม. 2/13
15	นาย อ. น. น. น.	ชั้น ม. 2/1	42	นาย อ. น. น. น.	ชั้น ม. 2/14
16	นาย อ. น. น. น.	ชั้น ม. 2/1	43	นาย อ. น. น. น.	ชั้น ม. 2/15
17	นาย อ. น. น. น.	ชั้น ม. 2/1	44	นาย อ. น. น. น.	ชั้น ม. 2/16
18	นาย อ. น. น. น.	ชั้น ม. 2/1	45	นาย อ. น. น. น.	ชั้น ม. 2/17
19	นาย อ. น. น. น.	ชั้น ม. 2/1	46		
20	นาย อ. น. น. น.	ชั้น ม. 2/1	47		
21	นาย อ. น. น. น.	ชั้น ม. 2/1	48		
22	นาย อ. น. น. น.	ชั้น ม. 2/1	49		
23	นาย อ. น. น. น.	ชั้น ม. 2/1	50		
24	นาย อ. น. น. น.	ชั้น ม. 2/1	51		
25	นาย อ. น. น. น.	ชั้น ม. 2/1	52		
26	นาย อ. น. น. น.	ชั้น ม. 2/1	53		
27	นาย อ. น. น. น.	ชั้น ม. 2/1	54		

45 คน

วันที่ 9/11/66

รายนามนักเรียน นักศึกษาเข้าใช้ห้องสมุด 9/11/66

ลำดับ	ชื่อ - สกุล	ห้อง	ลำดับ	ชื่อ - สกุล	ห้อง
1	พ.ล. พงษ์ธูป	ชวบ ๓/๒	28	ประวิทย์	ชวบ ๓/๒
2	เจ.ล. ใจดี	ชวบ ๓/๒	29	กาน	ชวบ ๓/๒
3	ไต้ฝุ่นประไพ ชวนชื่น	ชวบ ๓/๒	30		
4	หญิงศรี ธรรมชัย	ชวบ ๓/๒	31		
5	คลองดาว วิจิตรธรรม	ชวบ ๓/๒	32		
6	สุวิภา วัฒน	ชวบ ๓/๒	33		
7	วิมลพร กอนทอง	ชวบ ๓/๒	34		
8	สุวิภา วัฒน	ชวบ ๓/๒	35		
9	วิจิตรธรรม วิจิตรธรรม	ชวบ ๓/๒	36		
10	วิจิตรธรรม วิจิตรธรรม	ชวบ ๓/๒	37		
11	วิจิตรธรรม วิจิตรธรรม	ชวบ ๓/๒	38		
12	วิจิตรธรรม วิจิตรธรรม	ชวบ ๓/๒	39		
13	วิจิตรธรรม วิจิตรธรรม	ชวบ ๓/๒	40		
14	วิจิตรธรรม วิจิตรธรรม	ชวบ ๓/๒	41		
15	วิจิตรธรรม วิจิตรธรรม	ชวบ ๓/๒	42		
16	วิจิตรธรรม วิจิตรธรรม	ชวบ ๓/๒	43		
17	วิจิตรธรรม วิจิตรธรรม	ชวบ ๓/๒	44		
18	วิจิตรธรรม วิจิตรธรรม	ชวบ ๓/๒	45		
19	วิจิตรธรรม วิจิตรธรรม	ชวบ ๓/๒	46		
20	วิจิตรธรรม วิจิตรธรรม	ชวบ ๓/๒	47		
21	วิจิตรธรรม วิจิตรธรรม	ชวบ ๓/๒	48		
22	วิจิตรธรรม วิจิตรธรรม	ชวบ ๓/๒	49		
23	วิจิตรธรรม วิจิตรธรรม	ชวบ ๓/๒	50		
24	วิจิตรธรรม วิจิตรธรรม	ชวบ ๓/๒	51		
25	วิจิตรธรรม วิจิตรธรรม	ชวบ ๓/๒	52		
26	วิจิตรธรรม วิจิตรธรรม	ชวบ ๓/๒	53		
27	วิจิตรธรรม วิจิตรธรรม	ชวบ ๓/๒	54		

วันที่ 10 ม ๒๕๖๖

รายชื่อนักเรียน นักศึกษาเข้าใช้ห้องสมุด

ลำดับ	ชื่อ - สกุล	ห้อง	ลำดับ	ชื่อ - สกุล	ห้อง
1	ณรงคศิลา วิวัฒน์กร	ชอ๑/๑	28	สลลิม เบญ	สคท๑/๑
2	จวิฑูร์ บุณย์ธวัช	ชอ๑/๒	29	อรัชย์ บุญจรรณ	สคท๑/๑
3	ก้องเกียรติ เพ็ชรบัว	ชอ๑/๒	30	ณัฐริกา อุดจักษ์	ชพข๑/๑
4	เพชรสิริ ไชยระวี	ชอ๑/๒	31	ธิปไตย สุวรรณ	ชช๑/๒
5	กิตติภา สมนะ		32	ณัฐกษ ใจยา	ชพค๑/๑
6	ไฉยา ศิริรัตน์พานิช	ชอ๑/๒	33	อรัชย์ เกียรติธน	ชช๑/๒
7	อริศรา ตันตนา		34	ณัฐริกา อุดจักษ์	ชพข๑/๑
8	อรุณช คุ้มแก้ว	ชอ๑/๒	35	ณัฐริกา ใจยา	ชช๑/๒
9	กัญญา คุ้มแก้ว	ชอ๑/๒	36	ศุภรณิศา ใจยา	ชช๑/๑
10	ชัชวาล บุญ	ชช๑/๒	37	ณัฐริกา ใจยา	ชช๑/๓
11	สุวิภา อรรษา	ชช๑/๑	38	ชัชวาล ใจยา	ชช๑/๑
12	วิภากร ใจยา	ชช๑/๑	39	ณัฐริกา อุดจักษ์	ชช๑/๑
13	กัญญา	ชช๑/๑	40	ณัฐริกา อุดจักษ์	ชช๑/๑
14	ณัฐริกา ใจยา	ชช๑/๒	41	ณัฐริกา อุดจักษ์	ชช๑/๒
15	ณัฐริกา ใจยา	ชช๑/๒	42	ณัฐริกา อุดจักษ์	ชช๑/๓
16	ณัฐริกา ใจยา	ชช๑/๑	43	ณัฐริกา อุดจักษ์	ชช๑/๓
17	ณัฐริกา ใจยา	ชช๑/๑	44	ณัฐริกา อุดจักษ์	ชช๑/๑
18	ณัฐริกา ใจยา	ชช๑/๑	45	ณัฐริกา อุดจักษ์	ชช๑/๑
19	ณัฐริกา ใจยา	ชช๑/๑	46	ณัฐริกา อุดจักษ์	ชช๑/๑
20	ณัฐริกา ใจยา	ชช๑/๑	47	ณัฐริกา อุดจักษ์	ชช๑/๑
21	ณัฐริกา ใจยา	ชช๑/๑	48		
22	ณัฐริกา ใจยา	ชช๑/๑	49		
23	ณัฐริกา ใจยา	ชช๑/๑	50		
24	ณัฐริกา ใจยา	ชช๑/๑	51		
25	ณัฐริกา ใจยา	ชช๑/๑	52		
26	ณัฐริกา ใจยา	ชช๑/๑	53		
27	ณัฐริกา ใจยา	ชช๑/๑	54		

วันที่ 13/11/66

รายชื่อนักเรียน นักศึกษาเข้าใช้ห้องสมุด

ลำดับ	ชื่อ - สกุล	ห้อง	ลำดับ	ชื่อ - สกุล	ห้อง
1	ศุภกิจ อรรถ	ตบธ 2/1	28		
2	ชวลิตา ขงหนี	ชมศศ 1	29		
3	ศิริโรจน์ น๊ะ	ศษศศ 1/1	30		
4	เสวยศรี นวลศิริรังษิณ	ศศศ 1/1	31		
5	วราภรณ์ ทรัพย์	ศศศ 1/2	32		
6	สุวิมลวรรณ งาม	ศศศ 1/3	33		
7	ศุภมาส ชิงตัน	ศศศ 1/1	34		
8	อานันท์ อินทร์	~	35		
9	ศุภมาส อรรถ	ตบธ 1/1	36		
10	วิภากร งาม	ศศศ 1/3	37		
11	ศิริโรจน์ นวลศิริรังษิณ	ชมศศ 1/1	38		
12	ศุภมาส	ตบธ 1/1	39		
13	ศุภมาส		40		
14	ศุภมาส	ตบธ 1/2	41		
15	วิภากร งาม	ชมศศ 1/2	42		
16			43		
17			44		
18			45		
19			46		
20			47		
21			48		
22			49		
23			50		
24			51		
25			52		
26			53		
27			54		

15 คน

วันที่.....14/11/66.....

รายชื่อนักเรียน นักศึกษาเข้าใบห้องสมุด

ลำดับ	ชื่อ - สกุล	ห้อง	ลำดับ	ชื่อ - สกุล	ห้อง
1	ค.ส. อธิวัฒน์ วัฒน	รพม 4/1	28	ณัฐวิภา นพารัต	รพม 2
2	น.ส. อัครวิเศษ ชื่นแก้ว	รพม 1/1	29	Keunakorn	รพม 1
3	น.ส. อธิวัฒน์ โยธา	รพม 2/1	30	ศุภางกร เจริญ	รพม 1/1
4	น.ส. อนันตภา ชื่นภาส	รพม 1/1	31	Chanyaporn chawkesaen	รพม 1/1
5	น.ส. อธิวัฒน์ สุกาน	รพม 1/1	32	สมพร สมพร	รพม 2/1
6	น.ส. อธิวัฒน์ อธิวัฒน์	รพม 1/1	33	สุภา สุกาน	รพม 1/1
7	น.ส. อธิวัฒน์ อธิวัฒน์	รพม 2	34	สุวิมลพร เจริญ	รพม 1/1
8	น.ส. อธิวัฒน์ อธิวัฒน์	รพม 2	35	เมธวดี อธิวัฒน์	รพม 1/1
9	น.ส. อธิวัฒน์ อธิวัฒน์	รพม 1	36	นงนิจ อธิวัฒน์	รพม 1/1
10	น.ส. อธิวัฒน์ อธิวัฒน์	รพม 2	37	อธิวัฒน์ อธิวัฒน์	รพม 1/1
11	น.ส. อธิวัฒน์ อธิวัฒน์	รพม 2	38	อธิวัฒน์ อธิวัฒน์	รพม 1/1
12	น.ส. อธิวัฒน์ อธิวัฒน์	รพม 2	39	อธิวัฒน์ อธิวัฒน์	รพม 1/1
13	น.ส. อธิวัฒน์ อธิวัฒน์	รพม 2	40	อธิวัฒน์ อธิวัฒน์	รพม 1/1
14	น.ส. อธิวัฒน์ อธิวัฒน์	รพม 2	41	อธิวัฒน์ อธิวัฒน์	รพม 1/1
15	น.ส. อธิวัฒน์ อธิวัฒน์	รพม 2	42	อธิวัฒน์ อธิวัฒน์	รพม 2/1
16	น.ส. อธิวัฒน์ อธิวัฒน์	รพม 2	43	อธิวัฒน์ อธิวัฒน์	รพม 2/2
17	น.ส. อธิวัฒน์ อธิวัฒน์	รพม 2	44	อธิวัฒน์ อธิวัฒน์	รพม 1/1
18	น.ส. อธิวัฒน์ อธิวัฒน์	รพม 1/2	45	อธิวัฒน์ อธิวัฒน์	รพม 1/1
19	น.ส. อธิวัฒน์ อธิวัฒน์	รพม 1/1	46	อธิวัฒน์ อธิวัฒน์	รพม 1/1
20	น.ส. อธิวัฒน์ อธิวัฒน์	รพม 2/1	47	อธิวัฒน์ อธิวัฒน์	รพม 1/1
21	น.ส. อธิวัฒน์ อธิวัฒน์	รพม 2/1	48	อธิวัฒน์ อธิวัฒน์	รพม 1/1
22	น.ส. อธิวัฒน์ อธิวัฒน์	รพม 1/1	49	อธิวัฒน์ อธิวัฒน์	รพม 1/1
23	น.ส. อธิวัฒน์ อธิวัฒน์	รพม 1/2	50	อธิวัฒน์ อธิวัฒน์	รพม 1/1
24	น.ส. อธิวัฒน์ อธิวัฒน์	รพม 2/2	51		
25	น.ส. อธิวัฒน์ อธิวัฒน์	รพม 2/1	52		
26	น.ส. อธิวัฒน์ อธิวัฒน์	รพม 2/1	53		
27	น.ส. อธิวัฒน์ อธิวัฒน์	รพม 2/1	54		

วันที่ 12/11/66

รายนามนักเรียน นักศึกษาเข้าใช้ห้องสมุด

ลำดับ	ชื่อ - สกุล	ห้อง	ลำดับ	ชื่อ - สกุล	ห้อง
1	สมชาย วัฒนศิริ	จนท.1	28	พริ้ง น้อยวิเศษ	จนท.1/2
2	สมชาย วัฒนศิริ	จนท.1	29	เจษฎา วัฒนศิริ	จนท.1/2
3	สมชาย วัฒนศิริ	จนท.1	30	กัญญา วัฒนศิริ	จนท.1/2
4	สมชาย วัฒนศิริ	จนท.1	31	จรัสพร วัฒนศิริ	จนท.1/2
5	สมชาย วัฒนศิริ	จนท.1	32	จรัสพร วัฒนศิริ	จนท.1/2
6	สมชาย วัฒนศิริ	จนท.1	33	จรัสพร วัฒนศิริ	จนท.1/2
7	สมชาย วัฒนศิริ	จนท.1	34	จรัสพร วัฒนศิริ	จนท.1/2
8	สมชาย วัฒนศิริ	จนท.1	35	จรัสพร วัฒนศิริ	จนท.1/2
9	สมชาย วัฒนศิริ	จนท.1	36	จรัสพร วัฒนศิริ	จนท.1/2
10	สมชาย วัฒนศิริ	จนท.1	37	จรัสพร วัฒนศิริ	จนท.1/2
11	สมชาย วัฒนศิริ	จนท.1	38	จรัสพร วัฒนศิริ	จนท.1/2
12	สมชาย วัฒนศิริ	จนท.1	39	จรัสพร วัฒนศิริ	จนท.1/2
13	สมชาย วัฒนศิริ	จนท.1	40	จรัสพร วัฒนศิริ	จนท.1/2
14	สมชาย วัฒนศิริ	จนท.1	41	จรัสพร วัฒนศิริ	จนท.1/2
15	สมชาย วัฒนศิริ	จนท.1	42	จรัสพร วัฒนศิริ	จนท.1/2
16	สมชาย วัฒนศิริ	จนท.1	43	จรัสพร วัฒนศิริ	จนท.1/2
17	สมชาย วัฒนศิริ	จนท.1	44	จรัสพร วัฒนศิริ	จนท.1/2
18	สมชาย วัฒนศิริ	จนท.1	45	จรัสพร วัฒนศิริ	จนท.1/2
19	สมชาย วัฒนศิริ	จนท.1	46	จรัสพร วัฒนศิริ	จนท.1/2
20	สมชาย วัฒนศิริ	จนท.1	47	จรัสพร วัฒนศิริ	จนท.1/2
21	สมชาย วัฒนศิริ	จนท.1	48	จรัสพร วัฒนศิริ	จนท.1/2
22	สมชาย วัฒนศิริ	จนท.1	49	จรัสพร วัฒนศิริ	จนท.1/2
23	สมชาย วัฒนศิริ	จนท.1	50	จรัสพร วัฒนศิริ	จนท.1/2
24	สมชาย วัฒนศิริ	จนท.1	51	จรัสพร วัฒนศิริ	จนท.1/2
25	สมชาย วัฒนศิริ	จนท.1	52	จรัสพร วัฒนศิริ	จนท.1/2
26	สมชาย วัฒนศิริ	จนท.1	53	จรัสพร วัฒนศิริ	จนท.1/2
27	สมชาย วัฒนศิริ	จนท.1	54	จรัสพร วัฒนศิริ	จนท.1/2

วันที่ 15/11/66

รายชื่อนักเรียน นักศึกษาเข้าใช้ห้องสมุด

ลำดับ	ชื่อ - สกุล	ห้อง	ลำดับ	ชื่อ - สกุล	ห้อง
1	28	น.ส. ปัทมาภรณ์ ขาวม่วง	...
2	29	น.ส. กัญญาภา หนองลาด	...
3	30	น.ส. กัญญาภากรณ์ นันต์ละ	...
4	31	น.ส. กัญญาภากรณ์ ขันอินคำ	...
5	32
6	33
7	34
8	35
9	36
10	37
11	38	Chanyaporn Chawleesuen	...
12	39
13	40
14	41
15	42
16	43
17	44
18	45
19	46
20	47
21	48
22	49
23	50
24	51
25	52
26	53
27	54

วันที่ 16/11/16

รายชื่อนักเรียน นักศึกษาเข้าใช้ห้องสมุด

ลำดับ	ชื่อ - สกุล	ห้อง	ลำดับ	ชื่อ - สกุล	ห้อง
1	อนุพงศ์ รัตนวงศ์		28	นิพนธ์ กิลาณ	ชบค
2	สุพจน์ สอนิรกุล	ศบอ 1/1	29	ฉัตรพร ฉวีเชิด	ชบค
3	รัชชานนท์ ธีร	ศบค 1	30	รุณีฉา เชื้อ	ศบค 1/1
4	วิภาดา ใจใส	ศบค 1/2	31	ชานันท์ ธีรเชิด	ศบค 1/4
5	วิภาดา ใจใส	ศบค 1/2	32	สุชัยยา หลงใจ	ศบค 1/1
6	อสิริชัย คำรวม	ศบค 1/2	33	อรุณา มาเรือง	ศบค 1/1
7	วิไลพร ใจใส	ศบค 1/2	34	อวิฬร์ ธีรเชิด	ชบค
8	สุรเชษฐ ใจใส	ศบค 1/1	35	พชรวิชัย ใจใส	ศบค 1/1
9	สินใจดี ใจใส	ศบค 1/1	36		
10	บุญ ใจใส	ศบค 3	37		
11	วิไลพร ใจใส	ศบค 1/2	38		
12	สุวิมล ใจใส	ศบค 1/1	39		
13	วิไลพร ใจใส	ศบค 1/1	40		
14	วิไลพร ใจใส	ศบค 1/1	41		
15	วิไลพร ใจใส	"	42		
16	วิไลพร ใจใส	"	43		
17	วิไลพร ใจใส	ศบค 2/2	44		
18	วิไลพร ใจใส	ศบค 2/1	45		
19	วิไลพร ใจใส	ศบค 2/1	46		
20	วิไลพร ใจใส	ศบค 2/1	47		
21	วิไลพร ใจใส	ศบค 2/1	48		
22	วิไลพร ใจใส	ศบค 2/1	49		
23	วิไลพร ใจใส	ศบค 2/1	50		
24	วิไลพร ใจใส	ศบค 2/1	51		
25	วิไลพร ใจใส	ศบค 2/1	52		
26	วิไลพร ใจใส	ศบค 2/1	53		
27	วิไลพร ใจใส	ศบค 1/1	54		

วันที่ 17/11/66

รายชื่อนักเรียน นักศึกษาเข้าใช้ห้องสมุด

ลำดับ	ชื่อ - สกุล	ห้อง	ลำดับ	ชื่อ - สกุล	ห้อง
1	พ.ส. เหนือธง	ชชบ 3/1	28	ชชก 1/1
2	พ.ส. กิ่งแก้ว วัฒนา	ชชบ 2/1	29	พ.ส.อินทร์ อภิกรณพงษ์	ชชบ 1/3
3	พ.ส. ตัญญาธิชัย ราชผล	ชชบ 2/1	30	สุลักษณ์ อดง	ชชบ 1/2
4	พ.ส. สว่างใจา ราช	ชชบ 2/1	31	เจษฎา อดง	ชชบ 1/2
5	พ.ส. วิทยาพร ชัยรัตน์	ชชบ 2/1	32	เชษฐาภรณ์ ชัยรัตน์	ชชบ 1/1
6	จิตพร อดง	ชชบ 1/2	33	กฤษณา อดง	ชชบ 1/1
7	พ.ส. ขนทิพย์	ชชบ 1/1	34	สิริกฤตา ใจเย็นดี	ชชบ 1/3
8 นริศพร ใจเย็นดี	ชชบ 2/1	35	สุภาวดี	ชชบ 1/2
9	วิมลทิพย์ อภัยพร	ชชบ 2/1	36	สิริจิตา ใจเย็นดี	ชชบ 2/2
10	พ.ส.นิตยา อดง	ชชบ 1	37	สุภาวดี อภัยพร	ชชบ 1/2
11	สิริจิตา อดง	ชชบ 2	38	พ.ส.นิตยา อดง	ชชบ 1/2
12	พ.ส.นิตยา อดง	ชชบ 1/1	39	พ.ส.นิตยา อดง	ชชบ 1/2
13	พ.ส.นิตยา อดง	ชชบ 1/1	40		
14	พ.ส.นิตยา อดง	ชชบ 1/1	41		
15	พ.ส.นิตยา อดง	ชชบ 1/1	42		
16	พ.ส.นิตยา อดง	ชชบ 1/1	43		
17	พ.ส.นิตยา อดง	ชชบ 1/1	44		
18	พ.ส.นิตยา อดง	ชชบ 1/1	45		
19	พ.ส.นิตยา อดง	ชชบ 2/1	46		
20	พ.ส.นิตยา อดง		47		
21	พ.ส.นิตยา อดง		48		
22	พ.ส.นิตยา อดง	ชชบ 2/2	49		
23	พ.ส.นิตยา อดง	ชชบ 1/1	50		
24	พ.ส.นิตยา อดง	ชชบ 1/1	51		
25	พ.ส.นิตยา อดง	ชชบ 1/1	52		
26	พ.ส.นิตยา อดง	ชชบ 1/1	53		
27	พ.ส.นิตยา อดง	ชชบ 1/1	54		

วันที่ 20/11/61

รายชื่อนักเรียน นักศึกษาเข้าใช้ห้องสมุด

ลำดับ	ชื่อ - สกุล	ห้อง	ลำดับ	ชื่อ - สกุล	ห้อง
1	อินทพร ทงษ์ภัก	สค๑/1	28	วิมลวิมล วิมลวิมล	สค๑/1
2	อินทพร งามกลาง	สค๑/1	29		
3	อินทพร งาม	สค๑/1	30		
4	อินทพร งาม	สค๑/2	31		
5	อินทพร งาม	สค๑/2	32		
6	อินทพร งาม	สค๑/2	33		
7	อินทพร งาม	สค๑/2	34		
8	อินทพร งาม	สค๑/2	35		
9	อินทพร งาม	สค๑/2	36		
10	อินทพร งาม	สค๑/1	37		
11	อินทพร งาม	สค๑/1	38		
12	อินทพร งาม	สค๑/1	39		
13	อินทพร งาม	สค๑/1	40		
14	อินทพร งาม	สค๑/1	41		
15	อินทพร งาม	สค๑/1	42		
16	อินทพร งาม	สค๑/1	43		
17	อินทพร งาม	สค๑/3	44		
18	อินทพร งาม	สค๑/3	45		
19	อินทพร งาม	สค๑/3	46		
20	อินทพร งาม	สค๑/3	47		
21	อินทพร งาม	สค๑/2	48		
22	อินทพร งาม	สค๑/2	49		
23	อินทพร งาม	สค๑/2	50		
24	อินทพร งาม	สค๑/2	51		
25	อินทพร งาม	สค๑/1	52		
26	อินทพร งาม	สค๑/1	53		
27	อินทพร งาม	สค๑/1	54		

วันที่ 27/11/66

รายชื่อนักเรียน นักศึกษาเข้าใช้ห้องสมุด

ลำดับ	ชื่อ - สกุล	ห้อง	ลำดับ	ชื่อ - สกุล	ห้อง
1	น.ส. นามิภา เวงเนซิ่งกู๋	ชตบ.2	28	เวียงภาท กิ่งวงษาญักแก้ว	ชตบ.1/1
2	น.ส. กรรณิศา วรรณศิริ	ชตบ.2	29	อนิศา กิ่งวงษาญักแก้ว	ชตบ.1
3	น.ส. นิมิตต์ นิมิตต์	ชตบ.2	30	อนิศา กิ่งวงษาญักแก้ว	12
4	น.ส. สโรชา นิมิตต์	ชตบ.2	31	น.ส. สโรชา นิมิตต์	"
5	น.ส. สโรชา นิมิตต์	ชตบ.2	32	น.ส. สโรชา นิมิตต์	"
6	น.ส. นิมิตต์ นิมิตต์	ชตบ.2	33	น.ส. นิมิตต์ นิมิตต์	"
7	น.ส. นิมิตต์ นิมิตต์	ชตบ.2	34		
8	น.ส. นิมิตต์ นิมิตต์	ชตบ.2	35		
9	น.ส. นิมิตต์ นิมิตต์	ชตบ.2	36		
10	น.ส. นิมิตต์ นิมิตต์	ชตบ.2	37		
11	น.ส. นิมิตต์ นิมิตต์	ชตบ.2	38		
12	น.ส. นิมิตต์ นิมิตต์	ชตบ.2	39		
13	น.ส. นิมิตต์ นิมิตต์	ชตบ.2	40		
14	น.ส. นิมิตต์ นิมิตต์	ชตบ.2	41		
15	น.ส. นิมิตต์ นิมิตต์	ชตบ.2	42		
16	น.ส. นิมิตต์ นิมิตต์	ชตบ.2	43		
17	น.ส. นิมิตต์ นิมิตต์	ชตบ.2	44		
18	น.ส. นิมิตต์ นิมิตต์	ชตบ.2	45		
19	น.ส. นิมิตต์ นิมิตต์	ชตบ.2	46		
20	น.ส. นิมิตต์ นิมิตต์	ชตบ.2	47		
21	น.ส. นิมิตต์ นิมิตต์	ชตบ.2	48		
22	น.ส. นิมิตต์ นิมิตต์	ชตบ.2	49		
23	น.ส. นิมิตต์ นิมิตต์	ชตบ.2	50		
24	น.ส. นิมิตต์ นิมิตต์	ชตบ.2	51		
25	น.ส. นิมิตต์ นิมิตต์	ชตบ.2	52		
26	น.ส. นิมิตต์ นิมิตต์	ชตบ.2	53		
27	น.ส. นิมิตต์ นิมิตต์	ชตบ.2	54		

วันที่..... 22/11/66

รายชื่อนักเรียน นักศึกษาเข้าใช้ห้องสมุด

ลำดับ	ชื่อ - สกุล	ห้อง	ลำดับ	ชื่อ - สกุล	ห้อง
1	นางสาววิไลดา ใจดี	คพท2/2	28	วิมลรัตน์	คพท1/1
2	นางสาวพภาพ เล่มบัว	คพท2/2	29	นงนิจวิจิตร ใจดี	
3	น.ส. วิภาดา จ.ว.น	คพท1/2	30	จุฬาลักษณ์ ภิรมย์กุล	คพท1/1
4	น.ส. ทนทีพร ชัยแท้	คพท2/2	31	นิพนธ์ ศติง	คพท1/1
5	น.ส. สุวิภาดา ใจดี	คพท2/2	32	ศุภมาส ขุขันธ์	คพท1/1
6	น.ส. สติมาพร ใจดี	คพท1/2	33	สุภาวดี ใจดี	คพท1/2
7	น.ส. สติมาพร ใจดี	คพท2/2	34	ธิดาพร ใจดี	คพท1/1
8	นางสาววิไลดา ใจดี	คพท1/2	35	ปวีณา ใจดี	คพท1/1
9	นางสาววิไลดา ใจดี	คพท3/2	36	นงนิจวิจิตร ใจดี	คพท1/1
10	น.ส. สติมาพร ใจดี	คพท1/2	37	วิมลรัตน์ ใจดี	คพท1/1
11	น.ส. สติมาพร ใจดี	คพท1/2	38	นงนิจวิจิตร ใจดี	คพท1/1
12	น.ส. สติมาพร ใจดี	คพท1/1	39	วิมลรัตน์ ใจดี	คพท1/1
13	น.ส. สติมาพร ใจดี	คพท1/1	40	นงนิจวิจิตร ใจดี	คพท1/1
14	น.ส. สติมาพร ใจดี	คพท1/1	41	วิมลรัตน์ ใจดี	คพท1/1
15	น.ส. สติมาพร ใจดี	คพท1/1	42	นงนิจวิจิตร ใจดี	คพท1/1
16	น.ส. สติมาพร ใจดี	คพท1/1	43	วิมลรัตน์ ใจดี	คพท1/1
17	น.ส. สติมาพร ใจดี	คพท1/1	44	นงนิจวิจิตร ใจดี	คพท1/1
18	น.ส. สติมาพร ใจดี	คพท1/1	45	วิมลรัตน์ ใจดี	คพท1/1
19	น.ส. สติมาพร ใจดี	คพท1/1	46	นงนิจวิจิตร ใจดี	คพท1/1
20	น.ส. สติมาพร ใจดี	คพท1/1	47	วิมลรัตน์ ใจดี	คพท1/1
21	น.ส. สติมาพร ใจดี	คพท1/1	48	นงนิจวิจิตร ใจดี	คพท1/1
22	น.ส. สติมาพร ใจดี	คพท1/2	49	วิมลรัตน์ ใจดี	คพท1/1
23	น.ส. สติมาพร ใจดี	คพท1/2	50	นงนิจวิจิตร ใจดี	คพท1/1
24	น.ส. สติมาพร ใจดี	คพท1/1	51	วิมลรัตน์ ใจดี	คพท1/1
25	น.ส. สติมาพร ใจดี	คพท2/2	52	นงนิจวิจิตร ใจดี	คพท1/1
26	น.ส. สติมาพร ใจดี	คพท1/1	53	วิมลรัตน์ ใจดี	คพท1/1
27	น.ส. สติมาพร ใจดี	คพท2/2	54		

วันที่..... 23/11/66

รายชื่อนักเรียน นักศึกษาเข้าใช้ห้องสมุด

ลำดับ	ชื่อ - สกุล	ห้อง	ลำดับ	ชื่อ - สกุล	ห้อง	
1	ศิริวิมล นิตะวิวัฒน์กุล	๒๓๐๖/๕	28	จิตรวิมล งาม	1/4	
2	สุวิมล คำเทศา	}	29			
3	ภาวนิตา สันนวิวัฒน์		30			
4	จิตรนุชต์ คำปลั่งวิเศษ		31			
5	ศศิมา สันนวิวัฒน์		32			
6	วิจิตรรา ขอบเอื้อ		33			
7	สุวิมล ชวโนภักดิ์		๓๐๐ 1/1	34		
8	สุวิมล นุ่นใจ	๓๐๓/๒	35			
9	สุวิมล นุ่นใจ	๓๐๓/๕	36			
10	วิมล นุ่นใจ		37			
11	วิมล นุ่นใจ	๓๐๖ 1/2	38			
12	วิมล นุ่นใจ	}	39			
13	วิมล นุ่นใจ		๓๐๖/๒	40		
14	วิมล นุ่นใจ		41			
15	วิมล นุ่นใจ	๓๐๖/๒	42			
16	วิมล นุ่นใจ	๓๐๐ 1/1	43			
17	วิมล นุ่นใจ	๓๐๓ 1/1	44			
18	วิมล นุ่นใจ	๓๐๓ ๑/๑	45			
19	วิมล นุ่นใจ	๓๐๓ 1/1	46			
20	วิมล นุ่นใจ	๓๐๓ ๑/๑	47			
21	วิมล นุ่นใจ	๓๐๓ ๑/๑	48			
22	วิมล นุ่นใจ	๓๐๓ ๑/๑	49			
23	วิมล นุ่นใจ	๓๐๓ ๑/๑	50			
24	วิมล นุ่นใจ	๓๐๓ ๑/๑	51			
25	วิมล นุ่นใจ	๓๐๓ ๑/๑	52			
26	วิมล นุ่นใจ		53			
27	วิมล นุ่นใจ	1/4	54			

วันที่ 24 ๕ ๐ ๖๖

รายชื่อนักเรียน นักศึกษาเข้าใช้ห้องสมุด

ลำดับ	ชื่อ - สกุล	ห้อง	ลำดับ	ชื่อ - สกุล	ห้อง
1	วิชัย เภมพงษ์	๕๐๖ 2/2	28	วิมลรัตน์ บุณยรัตน์	๕๐๓ 1/1
2	ชัชวาลย์ เภมพงษ์	๕๐๖ 2/2	29	หทัย ศิริสัมพันธ์	๕๐๓ 1/1
3	หฤกุล, วราภรณ์, บุษบง	๕๐๐ 1/1	30	วิวัฒน์ ลิขิต	๕๐๓ 1/1
4	ลลิตา, ๕๕๕, ๕๕๕	๕๐๐ 1/1	31	สุวิมลรัตน์ นพคุณ	๕๐๓ 1/1
5	วิมลรัตน์ บุณยรัตน์	๕๐๖ 1/2	32	วิมลรัตน์ บุณยรัตน์	๕๐๓ 1/1
6	กัญญาพัชร วัฒนศิริ	๕๐๐ 1/2	33	อรุณรัตน์ วัฒนศิริ	๕๐๓ 1/1
7	เบญจมาภรณ์ ไชยพันธ์	๕๐๖ 1/2	34	วิมลรัตน์ นพคุณ	๕๐๓ 1/1
8	วิมลรัตน์ นพคุณ	๕๐๖ 1/2	35	วิมลรัตน์ นพคุณ	๕๐๓ 1/1
9	วิมลรัตน์ นพคุณ	๕๐๖ 1/2	36	วิมลรัตน์ นพคุณ	๕๐๓ 1/1
10	วิมลรัตน์ นพคุณ	๕๐๖ 1/2	37	วิมลรัตน์ นพคุณ	๕๐๓ 1/1
11	วิมลรัตน์ นพคุณ	๕๐๖ 1/2	38	วิมลรัตน์ นพคุณ	๕๐๓ 1/1
12	วิมลรัตน์ นพคุณ	๕๐๖ 1/2	39	วิมลรัตน์ นพคุณ	๕๐๓ 1/1
13	วิมลรัตน์ นพคุณ	๕๐๖ 1/2	40	วิมลรัตน์ นพคุณ	๕๐๓ 1/1
14	วิมลรัตน์ นพคุณ	๕๐๖ 1/2	41	วิมลรัตน์ นพคุณ	๕๐๓ 1/1
15	วิมลรัตน์ นพคุณ	๕๐๖ 1/2	42	วิมลรัตน์ นพคุณ	๕๐๓ 1/1
16	วิมลรัตน์ นพคุณ	๕๐๖ 1/2	43	วิมลรัตน์ นพคุณ	๕๐๓ 1/1
17	วิมลรัตน์ นพคุณ	๕๐๖ 1/2	44	วิมลรัตน์ นพคุณ	๕๐๓ 1/1
18	วิมลรัตน์ นพคุณ	๕๐๖ 1/2	45	วิมลรัตน์ นพคุณ	๕๐๓ 1/1
19	วิมลรัตน์ นพคุณ	๕๐๖ 1/2	46	วิมลรัตน์ นพคุณ	๕๐๓ 1/1
20	วิมลรัตน์ นพคุณ	๕๐๖ 1/2	47	วิมลรัตน์ นพคุณ	๕๐๓ 1/1
21	วิมลรัตน์ นพคุณ	๕๐๖ 1/2	48	วิมลรัตน์ นพคุณ	๕๐๓ 1/1
22	วิมลรัตน์ นพคุณ	๕๐๖ 1/2	49	วิมลรัตน์ นพคุณ	๕๐๓ 1/1
23	วิมลรัตน์ นพคุณ	๕๐๖ 1/2	50	วิมลรัตน์ นพคุณ	๕๐๓ 1/1
24	วิมลรัตน์ นพคุณ	๕๐๖ 1/2	51	วิมลรัตน์ นพคุณ	๕๐๓ 1/1
25	วิมลรัตน์ นพคุณ	๕๐๖ 1/2	52	วิมลรัตน์ นพคุณ	๕๐๓ 1/1
26	วิมลรัตน์ นพคุณ	๕๐๖ 1/2	53	วิมลรัตน์ นพคุณ	๕๐๓ 1/1
27	วิมลรัตน์ นพคุณ	๕๐๖ 1/2	54	วิมลรัตน์ นพคุณ	๕๐๓ 1/1

วันที่ 27 มค 66

รายชื่อนักเรียน นักศึกษาเข้าใช้ห้องสมุด

ลำดับ	ชื่อ - สกุล	ห้อง	ลำดับ	ชื่อ - สกุล	ห้อง
1	ธรรมาธิ์ ดิถังอญ	ธพ. 1	28	ชอชพิณธ์ อึ้งแปง	ธพ. 2/2
2	ภูษณ์ ภูษณ์	๑๙	29	ดัดสิริรา คุ้มกันเกษม	ธพ. ๑/๑
3	ชอชภา ไชยทรัพย์	ธพ. ๑	30	ชชชชช ชชชชช	ธพ. ๑/๑
4	ชชชชช ชชชชช	ธพ. ๑	31	ชชชชช ชชชชช	ธพ. ๑/๑
5	ชชชชช ชชชชช	ธพ. ๑	32	ชชชชช ชชชชช	ธพ. ๑/๑
6	ชชชชช ชชชชช	ธพ. ๑/๑	33	ชชชชช ชชชชช	ธพ. ๑/๑
7	ชชชชช ชชชชช	ธพ. ๑/๑	34	ชชชชช ชชชชช	ธพ. ๑/๑
8	ชชชชช ชชชชช	ธพ. ๑	35	ชชชชช ชชชชช	ธพ. ๑/๑
9	ชชชชช ชชชชช	ธพ. ๑/๑	36	ชชชชช ชชชชช	ธพ. ๑/๑
10	ชชชชช ชชชชช	ธพ. ๑/๑	37	ชชชชช ชชชชช	ธพ. ๑/๑
11	ชชชชช ชชชชช	ธพ. ๑/๑	38	ชชชชช ชชชชช	ธพ. ๑/๑
12	ชชชชช ชชชชช	ธพ. ๑/๑	39	ชชชชช ชชชชช	ธพ. ๑/๑
13	ชชชชช ชชชชช	ธพ. ๑/๑	40	ชชชชช ชชชชช	ธพ. ๑/๑
14	ชชชชช ชชชชช	ธพ. ๑/๑	41	ชชชชช ชชชชช	ธพ. ๑/๑
15	ชชชชช ชชชชช	ธพ. ๑/๑	42	ชชชชช ชชชชช	ธพ. ๑/๑
16	ชชชชช ชชชชช	ธพ. ๑/๑	43	ชชชชช ชชชชช	ธพ. ๑/๑
17	ชชชชช ชชชชช	ธพ. ๑/๑	44	ชชชชช ชชชชช	ธพ. ๑/๑
18	ชชชชช ชชชชช	ธพ. ๑/๑	45	ชชชชช ชชชชช	ธพ. ๑/๑
19	ชชชชช ชชชชช	ธพ. ๑/๑	46	ชชชชช ชชชชช	ธพ. ๑/๑
20	ชชชชช ชชชชช	ธพ. ๑/๑	47	ชชชชช ชชชชช	ธพ. ๑/๑
21	ชชชชช ชชชชช	ธพ. ๑	48	ชชชชช ชชชชช	ธพ. ๑/๑
22	ชชชชช ชชชชช	ธพ. ๑/๑	49	ชชชชช ชชชชช	ธพ. ๑/๑
23	ชชชชช ชชชชช	ธพ. ๑/๑	50	ชชชชช ชชชชช	ธพ. ๑/๑
24	ชชชชช ชชชชช	ธพ. ๑/๑	51	ชชชชช ชชชชช	ธพ. ๑/๑
25	ชชชชช ชชชชช	ธพ. ๑/๑	52	ชชชชช ชชชชช	ธพ. ๑/๑
26	ชชชชช ชชชชช	ธพ. ๑/๑	53	ชชชชช ชชชชช	ธพ. ๑/๑
27	ชชชชช ชชชชช	ธพ. ๑/๑	54	ชชชชช ชชชชช	ธพ. ๑/๑

วันที่ 29/11/66

รายชื่อนักเรียน นักศึกษาเข้าใช้ห้องสมุด

ลำดับ	ชื่อ - สกุล	ห้อง	ลำดับ	ชื่อ - สกุล	ห้อง
1	นางอภิญญา บุญรัตน์	114 ร.10	28	นางทอง อิงภา เถลิง	๒๐๐ 2/2
2	ธัญญา ลีน	114 ร.๑๐	29	นางสง พงษ์วิภา วิมลรัตน	๒๐๐ 2/2
3	เบญจมาภรณ์ เทียมมาภรณ์	1/4 ร.๑๐	30	ชัญฉิลา พงษ์ศรี	} ๒๐๐ 2/2
4	วิภาภรณ์ กณเมธา	ชมพ.1/1	31	คณิศรา ช่างเหล็ก	
5	พิชญวิมล เกตุมาศ	ชมพ.1/2	32	ศันสนีย์ สว่างวิวัฒน์	
6	จิราพร กุศลผล	ชมพ.2/1	33	ทพญ.กสิศ ชุมภัก	
7	อังศลิษา สุทธิพงษ์	ชมพ.3/1	34	เบญจมาภรณ์ ก่อมพ	
8	สิริพจนันท์ ช่างเหล็ก	ชมพ.1/1	35		
9	อภิญญา วิเศษ	ชมพ.2/2	36		
10	อรุณี นิมิตต์สัมพันธ์		37		
11	ภรณ์นิษฐ์ ศรีสุข	ชมพ.2/1	38		
12	สุนันท์ วิเศษ	ชมพ.1/2	39		
13	อภิญญา สันทรวิวัฒน์	ชมพ.1/1	40		
14	ปัทมาพร อารมย์	ชมพ.1/1	41		
15	สุริยาภรณ์ วิเศษ	ชมพ.1/1	42		
16	ศุภมาส อภิวิมลกุล	ชมพ.1/1	43		
17	อภิญญา วิเศษ	ชมพ.1/1	44		
18	ศุภมาส อภิวิมลกุล	ชมพ.2/1	45		
19	พญ.กสิศ ชุมภัก	ชมพ.1/1	46		
20	วิภาภรณ์ กณเมธา	ชมพ.1/2	47		
21	คณิศรา ช่างเหล็ก	ชมพ.1/1	48		
22	อภิญญา วิเศษ	ชมพ.1/2	49		
23	อภิญญา วิเศษ	ชมพ.2/1	50		
24	อภิญญา วิเศษ	ชมพ.1/2	51		
25	อภิญญา วิเศษ	ชมพ.2/2	52		
26	อภิญญา วิเศษ	ชมพ.2/2	53		
27	อภิญญา วิเศษ	ชมพ.2/2	54		

วันที่ 30 / 11 / 66

รายชื่อนักเรียน นักศึกษาเข้าใช้ห้องสมุด

ลำดับ	ชื่อ - สกุล	ห้อง	ลำดับ	ชื่อ - สกุล	ห้อง
1	น.ส. อนุชิตา ใจใส	ชยบ 3/2	28		
2	นาย ศุภวัฒน์ ใจใส	ชยบ 1/1	29		
3	นางสาว นิตยา ใจใส	ศศท 1/2	30		
4	นางสาว กานทิยา ใจใส	ศศท 1/2	31		
5	นาง ไชยลา ใจใส	ชยบ 1/2	32		
6	น.ส. ทรัพย์วิภา ใจใส	ชยบ 1/2	33		
7	น.ส. อนุชิตา ใจใส	ชยบ 1/1	34		
8	น.ส. ชลวิภา ใจใส	ชยบ 3	35		
9	น.ส. อนุชิตา ใจใส	ชยบ 1/1	36		
10	น.ส. อนุชิตา ใจใส	ชยบ 1/1	37		
11	น.ส. อนุชิตา ใจใส	ชยบ 1/1	38		
12	น.ส. อนุชิตา ใจใส	ชยบ 1/1	39		
13	สตาฟฟ์		40		
14	สตาฟฟ์	ชยบ 1	41		
15	สตาฟฟ์		42		
16	สตาฟฟ์		43		
17	สตาฟฟ์		44		
18			45		
19			46		
20			47		
21			48		
22			49		
23			50		
24			51		
25			52		
26			53		
27			54		

19.11.66

เลขที่ ๐๐๕๕๒/๑



บันทึกข้อความ

ส่วนราชการ วิทยาลัยอาชีวศึกษาเชียงราย

ที่ ผว ๐๑๕ / ๒๕๖๗ วันที่ ๒ มกราคม ๒๕๖๗

เรื่อง สรุปการใช้บริการห้องสมุด ประจำเดือนธันวาคม ๒๕๖๖

เรียน ผู้อำนวยการวิทยาลัยอาชีวศึกษาเชียงราย

ด้วยงานวิทยบริการและห้องสมุด ฝ่ายวิชาการ ขออนุญาตสรุปการใช้บริการห้องสมุดของนักเรียน นักศึกษา วิทยาลัยอาชีวศึกษาเชียงราย ในภาคเรียนที่ ๒ ประจำปีการศึกษา ๒๕๖๖ ระหว่าง วันที่ ๑ - ๒๘ ธันวาคม ๒๕๖๖ โดยมีจำนวนนักเรียน นักศึกษา มาใช้บริการห้องสมุด จำนวน ๔๔๕ คน ดังเอกสารที่แนบมา พร้อมบันทึกฉบับนี้

จึงเรียนมาเพื่อโปรดทราบ

(นางชลธิชา ชลประทาน)

หัวหน้างานวิทยบริการและห้องสมุด

ส่วนงานหอสมุด
วันที่ ๒ มกราคม ๖๗

(นางสาวนงนิจ นงนิจนที)
รองผู้อำนวยการฝ่ายวิชาการ

เรียน ผอ.
๑. เพื่อเป็นข้อมูล
๒. เพื่อ คช. เก็บ คช. (น.ก.ก.ก.ก.ก.ก.ก.)

ทศป
ศอ.
ทรงน+ธมตส
๒. ชลธิชา

๒๖/๑๒/๖๗
๒๖/๑๒/๖๗

สถิตินักเรียน นักศึกษา เข้าใช้บริการห้องสมุด
 ประจำเดือน ธันวาคม ๒๕๖๖
 ภาคเรียนที่ ๒ ปีการศึกษา ๒๕๖๖
 วิทยาลัยอาชีวศึกษาเชียงราย

ที่	ระดับชั้น	จำนวน (คน)	หมายเหตุ
๑	ปวช.๑	๒๒๐	
๒	ปวช.๒	๑๓๑	
๓	ปวช.๓	๔๓	
๔	ปวส.๑	๙๕	
๕	ปวส.๒	๖	
รวมทั้งหมด		๔๙๕	

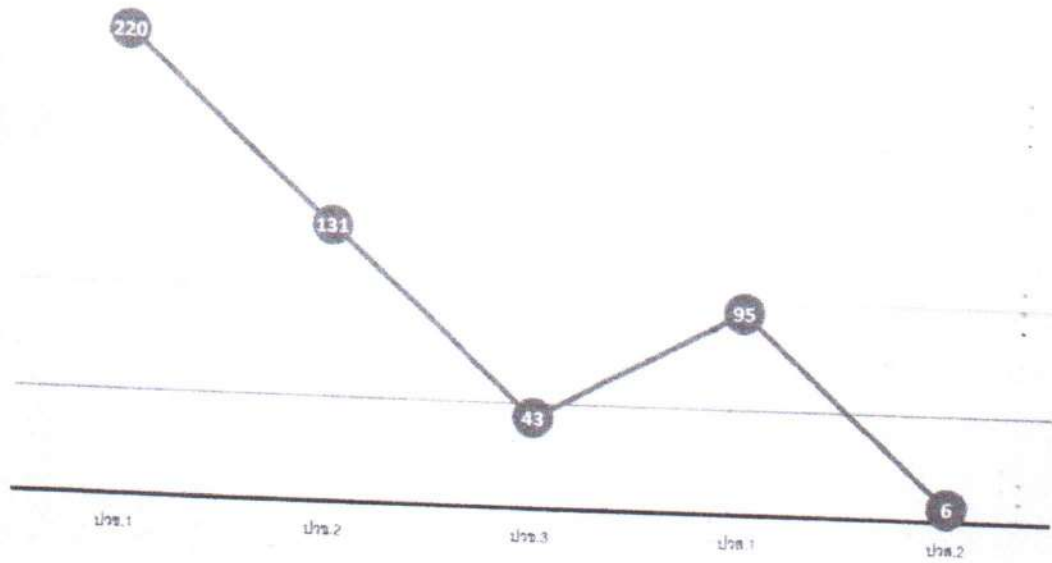

วันที่ ๑๖/๑๒/๖๕

รายชื่อนักเรียน นักศึกษาเข้าใช้ห้องสมุด

ลำดับ	ชื่อ - สกุล	ห้อง	ลำดับ	ชื่อ - สกุล	ห้อง
1	28
2	29
3	30
4	31
5	32
6	33
7	34
8	35
9	36
10	37
11	38
12	39
13	40
14	41
15	42
16	43
17	44
18	45
19	46
20	47
21	48
22	49
23	50
24	51
25	52
26	53
27	54

๒๑๕.๑ = 31 คน
 ๒๑๕.๒ = ๑ คน
 ๒๑๕.๓ = 1๑ คน
 รวม ๕๑ คน

วันที่..... 6/12/61

รายชื่อนักเรียน นักศึกษาเข้าใช้ห้องสมุด

ลำดับ	ชื่อ - สกุล	ห้อง	ลำดับ	ชื่อ - สกุล	ห้อง
1	28
2	29
3	30
4	31
5	32
6	33
7	34
8	35
9	36
10	37
11	38
12	39
13	40
14	41
15	42
16	43
17	44
18	45
19	46
20	47
21	48
22	49
23	50
24	51
25	52
26	53
27	54

๒๑๕.๑ : 15 คน
 ๒๑๕.๒ : 23 คน
 ๒๑๕.๓ : 5 คน รวม 43 คน

วันที่ 11/10/61

รายชื่อนักเรียน นักศึกษาเข้าใช้ห้องสมุด

ลำดับ	ชื่อ - สกุล	ห้อง	ลำดับ	ชื่อ - สกุล	ห้อง
1	น.ส. นิตยา อึ้งไฉน	๒๑๖/๒	28	สุวิมล อึ้งไฉน	๒๑๖/๒
2	น.ส. นิตยา อึ้งไฉน	๒๑๖/๒	29	สุวิมล อึ้งไฉน	๒๑๖/๒
3	น.ส. นิตยา อึ้งไฉน	๒๑๖/๒	30	สุวิมล อึ้งไฉน	๒๑๖/๒
4	น.ส. นิตยา อึ้งไฉน	๒๑๖/๒	31	สุวิมล อึ้งไฉน	๒๑๖/๒
5	น.ส. นิตยา อึ้งไฉน	๒๑๖/๒	32	สุวิมล อึ้งไฉน	๒๑๖/๒
6	น.ส. นิตยา อึ้งไฉน	๒๑๖/๒	33	สุวิมล อึ้งไฉน	๒๑๖/๒
7	น.ส. นิตยา อึ้งไฉน	๒๑๖/๒	34	สุวิมล อึ้งไฉน	๒๑๖/๒
8	น.ส. นิตยา อึ้งไฉน	๒๑๖/๒	35	สุวิมล อึ้งไฉน	๒๑๖/๒
9	น.ส. นิตยา อึ้งไฉน	๒๑๖/๒	36	สุวิมล อึ้งไฉน	๒๑๖/๒
10	น.ส. นิตยา อึ้งไฉน	๒๑๖/๒	37	สุวิมล อึ้งไฉน	๒๑๖/๒
11	น.ส. นิตยา อึ้งไฉน	๒๑๖/๒	38	สุวิมล อึ้งไฉน	๒๑๖/๒
12	น.ส. นิตยา อึ้งไฉน	๒๑๖/๒	39	สุวิมล อึ้งไฉน	๒๑๖/๒
13	น.ส. นิตยา อึ้งไฉน	๒๑๖/๒	40	สุวิมล อึ้งไฉน	๒๑๖/๒
14	น.ส. นิตยา อึ้งไฉน	๒๑๖/๒	41	สุวิมล อึ้งไฉน	๒๑๖/๒
15	น.ส. นิตยา อึ้งไฉน	๒๑๖/๒	42	สุวิมล อึ้งไฉน	๒๑๖/๒
16	น.ส. นิตยา อึ้งไฉน	๒๑๖/๒	43	สุวิมล อึ้งไฉน	๒๑๖/๒
17	น.ส. นิตยา อึ้งไฉน	๒๑๖/๒	44	สุวิมล อึ้งไฉน	๒๑๖/๒
18	น.ส. นิตยา อึ้งไฉน	๒๑๖/๒	45	สุวิมล อึ้งไฉน	๒๑๖/๒
19	น.ส. นิตยา อึ้งไฉน	๒๑๖/๒	46	สุวิมล อึ้งไฉน	๒๑๖/๒
20	น.ส. นิตยา อึ้งไฉน	๒๑๖/๒	47	สุวิมล อึ้งไฉน	๒๑๖/๒
21	น.ส. นิตยา อึ้งไฉน	๒๑๖/๒	48	สุวิมล อึ้งไฉน	๒๑๖/๒
22	น.ส. นิตยา อึ้งไฉน	๒๑๖/๒	49	สุวิมล อึ้งไฉน	๒๑๖/๒
23	น.ส. นิตยา อึ้งไฉน	๒๑๖/๒	50	สุวิมล อึ้งไฉน	๒๑๖/๒
24	น.ส. นิตยา อึ้งไฉน	๒๑๖/๒	51	สุวิมล อึ้งไฉน	๒๑๖/๒
25	น.ส. นิตยา อึ้งไฉน	๒๑๖/๒	52	สุวิมล อึ้งไฉน	๒๑๖/๒
26	น.ส. นิตยา อึ้งไฉน	๒๑๖/๒	53	สุวิมล อึ้งไฉน	๒๑๖/๒
27			54		

๒๑๖.1 : 12 คน
 ๒๑๖.2 : 11 คน
 ๒๑๖.3 : 4 คน
 รวม 33 คน

วันที่ 11/12/66

รายชื่อนักเรียน นักศึกษาเข้าใช้ห้องสมุด

ลำดับ	ชื่อ - สกุล	ห้อง	ลำดับ	ชื่อ - สกุล	ห้อง
1	นางสาว อธิชา วัฒนพรต	ศก 1	28		
2	นายสงวน อาศวก	ศก 1	29		
3	นาย อธิราช วัฒนพรต	ศก 2	30		
4	นางสาว อธิชา แซ่	ศก 1	31		
5	นางสาว โฉมกาน งามใจ	ศก 1	32		
6	นางสาว อธิชา วัฒนพรต	ศก 2	33		
7	นางสาว อธิชา วัฒนพรต	ศก 1	34		
8	นาย อธิราช วัฒนพรต	ศก 1	35		
9	นางสาว อธิชา วัฒนพรต	ศก 2	36		
10	นาย อธิราช วัฒนพรต	ศก 1	37		
11	นางสาว อธิชา วัฒนพรต	ศก 2	38		
12	นางสาว อธิชา วัฒนพรต	ศก 2	39		
13	นางสาว อธิชา วัฒนพรต	ศก 2	40		
14	นางสาว อธิชา วัฒนพรต	ศก 2	41		
15	นางสาว อธิชา วัฒนพรต	ศก 4	42		
16	นางสาว อธิชา วัฒนพรต	ศก 5	43		
17	นางสาว อธิชา วัฒนพรต	ศก 5	44		
18	นางสาว อธิชา วัฒนพรต	ศก 5	45		
19	นางสาว อธิชา วัฒนพรต	ศก 5	46		
20	นางสาว อธิชา วัฒนพรต	ศก 5	47		
21	นางสาว อธิชา วัฒนพรต	ศก 5	48		
22	นางสาว อธิชา วัฒนพรต	ศก 3	49		
23	นางสาว อธิชา วัฒนพรต	ศก 3	50		
24	นางสาว อธิชา วัฒนพรต	ศก 3	51		
25	นางสาว อธิชา วัฒนพรต	ศก 3	52		
26	นางสาว อธิชา วัฒนพรต	ศก 3	53		
27	นางสาว อธิชา วัฒนพรต	ศก 3	54		

ปวช. 1 : 1 คน
 ปวช. 2 : 17 คน
 ปวช. 3 : 19 คน

ปวฉ. 1 : 14 คน
 ปวฉ. 2 : 4 คน
 ปวฉ. 3 : 54 คน

วันที่..... 9/10/56.....

รายชื่อนักเรียน นักศึกษาเข้าใช้ห้องสมุด

ลำดับ	ชื่อ - สกุล	ห้อง	ลำดับ	ชื่อ - สกุล	ห้อง
1	28
2	29
3	30
4	31
5	32
6	33
7	34
8	35
9	36
10	37
11	38
12	39
13	40
14	41
15	42
16	สุภัทลา คุ้มทองเกษม	ชพศ 2/8	43
17	เวรสิน เสงี่ยม	ชพศ 2/8	44
18	นอมทรัพย์ ชีไธว	ชพศ 2/8	45
19	46
20	47
21	48
22	49
23	50
24	51
25	52
26	53
27	54

ปวศ 1 = 5 คน
 ปวศ 2 = 14 คน
 ปวศ 3 = 4 คน

วันที่ 19/12/66

รายชื่อนักเรียน นักศึกษาเข้าใช้ห้องสมุด

ลำดับ	ชื่อ - สกุล	ห้อง	ลำดับ	ชื่อ - สกุล	ห้อง
1	จันทนา คำแก้ว	สศท/1	28	สมศรี น. น. น. น. น.	สศท/1
2	29
3	30
4	31
5	32
6	33
7	34
8	35
9	36
10	37
11	38
12	นาง อภิรัตน์ อนุสรณ์	สศท/1	39
13	40		
14	41		
15	42		
16	43		
17	44		
18	45		
19	46		
20	47		
21	48		
22	49		
23	50		
24	51		
25	52		
26	53		
27	54		

รวม 1 26 คน
 รวม 2 5 คน
 รวม 3 6 คน
 รวม 4 2 คน รวม 39 คน

วันที่..... 19 ๑๑ ๕๕

รายชื่อนักเรียน นักศึกษาเข้าใช้ห้องสมุด

ลำดับ	ชื่อ - สกุล	ห้อง	ลำดับ	ชื่อ - สกุล	ห้อง
1	น.ส. พิศนภะ ศรี	๕๐๑/๑	28	น.ส. นิตยา	๕๐๑/๑
2	น.ส. นิตยา		29	น.ส. นิตยา	๕๐๑/๑
3	น.ส. นิตยา	๕๐๑/๑	30	น.ส. นิตยา	๕๐๑/๑
4	น.ส. นิตยา	๕๐๑/๑	31	น.ส. นิตยา	๕๐๑/๑
5	น.ส. นิตยา	๕๐๑/๑	32	น.ส. นิตยา	๕๐๑/๑
6	น.ส. นิตยา	๕๐๑/๑	33	น.ส. นิตยา	๕๐๑/๑
7	น.ส. นิตยา	๕๐๑/๑	34	น.ส. นิตยา	๕๐๑/๑
8	น.ส. นิตยา	๕๐๑/๑	35	น.ส. นิตยา	๕๐๑/๑
9	น.ส. นิตยา	๕๐๑/๑	36	น.ส. นิตยา	๕๐๑/๑
10	น.ส. นิตยา	๕๐๑/๑	37	น.ส. นิตยา	๕๐๑/๑
11	น.ส. นิตยา	๕๐๑/๑	38	น.ส. นิตยา	๕๐๑/๑
12	น.ส. นิตยา	๕๐๑/๑	39	น.ส. นิตยา	๕๐๑/๑
13	น.ส. นิตยา	๕๐๑/๑	40	น.ส. นิตยา	๕๐๑/๑
14	น.ส. นิตยา	๕๐๑/๑	41	น.ส. นิตยา	๕๐๑/๑
15	น.ส. นิตยา	๕๐๑/๑	42	น.ส. นิตยา	๕๐๑/๑
16	น.ส. นิตยา	๕๐๑/๑	43		
17	น.ส. นิตยา	๕๐๑/๑	44		
18	น.ส. นิตยา	๕๐๑/๑	45		
19	น.ส. นิตยา	๕๐๑/๑	46		
20	น.ส. นิตยา	๕๐๑/๑	47		
21	น.ส. นิตยา	๕๐๑/๑	48		
22	น.ส. นิตยา	๕๐๑/๑	49		
23	น.ส. นิตยา	๕๐๑/๑	50		
24	น.ส. นิตยา	๕๐๑/๑	51		
25	น.ส. นิตยา	๕๐๑/๑	52		
26	น.ส. นิตยา	๕๐๑/๑	53		
27	น.ส. นิตยา	๕๐๑/๑	54		

๒๖๕ ๑ ๑๗ ๕๕
๒๖๕ ๒ ๑๗ ๕๕

วันที่ 20 / 12 / 61

รายชื่อนักเรียน นักศึกษาเข้าใช้ห้องสมุด

ลำดับ	ชื่อ - สกุล	ห้อง	ลำดับ	ชื่อ - สกุล	ห้อง
1	นางสาว น. น.	ห้อง 28	28		
2	นางสาว น. น.	ห้อง 29	29		
3	นางสาว น. น.	ห้อง 30	30		
4	นางสาว น. น.	ห้อง 31	31		
5	นางสาว น. น.	ห้อง 32	32		
6	นางสาว น. น.	ห้อง 33	33		
7	นางสาว น. น.	ห้อง 34	34		
8	นางสาว น. น.	ห้อง 35	35		
9	นางสาว น. น.	ห้อง 36	36		
10	นางสาว น. น.	ห้อง 37	37		
11			38		
12			39		
13			40		
14			41		
15			42		
16			43		
17			44		
18			45		
19			46		
20			47		
21			48		
22			49		
23			50		
24			51		
25			52		
26			53		
27			54		

รวม 1.3 คน
 รวม 2.4 คน
 รวม 3.1 คน
 รวม 1.2 คน รวม 10 คน

วันที่.....

รายชื่อนักเรียน นักศึกษาเข้าใช้ห้องสมุด

21/12/11

ลำดับ	ชื่อ - สกุล	ห้อง	ลำดับ	ชื่อ - สกุล	ห้อง
1	28
2	29
3	30
4	31
5	32
6	33
7	34
8	35
9	36
10	37
11	38
12	39
13	40
14	41
15	42
16	43
17	44
18	45
19	46
20	47
21	48
22	49
23	50
24	51
25	52
26	53
27	54

ปวช. 1 : 40 คน
 ปวช. 2 : 4 คน
 ปวช. 3 : 7 คน
 52 คน

วันที่ 25/12/66

รายชื่อนักเรียน นักศึกษาเข้าใช้ห้องสมุด

ลำดับ	ชื่อ - สกุล	ห้อง	ลำดับ	ชื่อ - สกุล	ห้อง
1	วิไล งามใจ	301	28	วิไล งามใจ	301
2	วิไล งามใจ	301	29	วิไล งามใจ	301
3	วิไล งามใจ	301	30	วิไล งามใจ	301
4	วิไล งามใจ	301	31	วิไล งามใจ	301
5	วิไล งามใจ	301	32	วิไล งามใจ	301
6	วิไล งามใจ	301	33	วิไล งามใจ	301
7	วิไล งามใจ	301	34	วิไล งามใจ	301
8	วิไล งามใจ	301	35	วิไล งามใจ	301
9	วิไล งามใจ	301	36	วิไล งามใจ	301
10	วิไล งามใจ	301	37	วิไล งามใจ	301
11	วิไล งามใจ	301	38	วิไล งามใจ	301
12	วิไล งามใจ	301	39	วิไล งามใจ	301
13	วิไล งามใจ	301	40	วิไล งามใจ	301
14	วิไล งามใจ	301	41	วิไล งามใจ	301
15	วิไล งามใจ	301	42	วิไล งามใจ	301
16	วิไล งามใจ	301	43	วิไล งามใจ	301
17	วิไล งามใจ	301	44	วิไล งามใจ	301
18	วิไล งามใจ	301	45	วิไล งามใจ	301
19	วิไล งามใจ	301	46	วิไล งามใจ	301
20	วิไล งามใจ	301	47	วิไล งามใจ	301
21	วิไล งามใจ	301	48	วิไล งามใจ	301
22	วิไล งามใจ	301	49	วิไล งามใจ	301
23	วิไล งามใจ	301	50	วิไล งามใจ	301
24	วิไล งามใจ	301	51	วิไล งามใจ	301
25	วิไล งามใจ	301	52	วิไล งามใจ	301
26	วิไล งามใจ	301	53	วิไล งามใจ	301
27	วิไล งามใจ	301	54	วิไล งามใจ	301

รวม 1 39 คน
 รวม 2 9 คน
 รวม 3 3 คน

วันที่..... 21/10/16

รายชื่อนักเรียน นักศึกษาเข้าไขห้องสมุด

ลำดับ	ชื่อ - สกุล	ห้อง	ลำดับ	ชื่อ - สกุล	ห้อง
1	...	๑๑๐ 1/1	28
2	...	"	29
3	...	"	30
4	...	"	31
5	...	"	32
6	...	"	33
7	...	"	34
8	...	"	35
9	...	"	36
10	...	"	37
11	...	"	38
12	...	"	39
13	...	"	40
14	...	"	41
15	...	"	42
16	...	"	43
17	...	"	44
18	...	"	45
19	...	"	46
20	...	"	47
21	...	"	48
22	...	"	49
23	...	"	50
24	...	"	51
25	...	"	52
26	...	"	53
27	...	"	54

ปวช. 1 : 5 คน
 ปวช. 2 : 13 คน
 ปวส. 1 : 30 คน
 รวม 48 คน

วันที่ 21/11/11

รายชื่อนักเรียน นักศึกษาเข้าใช้ห้องสมุด

ลำดับ	ชื่อ - สกุล	ห้อง	ลำดับ	ชื่อ - สกุล	ห้อง
1	นางสาว...	๕๖๓ ๑/๑	28		
2	29		
3	30		
4	31		
5	32		
6	33		
7	34		
8	35		
9	36		
10	37		
11	...	*	38		
12	...	*	39		
13	...	*	40		
14	41		
15	42		
16	43		
17	44		
18	45		
19	46		
20	47		
21	48		
22	49		
23			50		
24			51		
25			52		
26			53		
27			54		

นางสาว ๑๖ คน
 นางสาว 2๑ คน
 นางสาว 4 คน

วันที่.....

รายชื่อนักเรียน นักศึกษาเข้าใช้ห้องสมุด

ลำดับ	ชื่อ - สกุล	ห้อง	ลำดับ	ชื่อ - สกุล	ห้อง
1	นาย วิชาญ วิชาญ	วช.1	28		
2	นาย วิชาญ วิชาญ	วช.1	29		
3	นาย วิชาญ วิชาญ	วช.1	30		
4	นาย วิชาญ วิชาญ	วช.1	31		
5	นาย วิชาญ วิชาญ	วช.1	32		
6	นาย วิชาญ วิชาญ	วช.1	33		
7	นาย วิชาญ วิชาญ	วช.1	34		
8	นาย วิชาญ วิชาญ	วช.1	35		
9	นาย วิชาญ วิชาญ	วช.1	36		
10	นาย วิชาญ วิชาญ	วช.1	37		
11	นาย วิชาญ วิชาญ	วช.1	38		
12	นาย วิชาญ วิชาญ	วช.1	39		
13	นาย วิชาญ วิชาญ	วช.1	40		
14	นาย วิชาญ วิชาญ	วช.1	41		
15	นาย วิชาญ วิชาญ	วช.1/2	42		
16	นาย วิชาญ วิชาญ	วช.1	43		
17	นาย วิชาญ วิชาญ	วช.1	44		
18	นาย วิชาญ วิชาญ	วช.1	45		
19	นาย วิชาญ วิชาญ	วช.1	46		
20	นาย วิชาญ วิชาญ	วช.1/2	47		
21	นาย วิชาญ วิชาญ	วช.1	48		
22	นาย วิชาญ วิชาญ	วช.1	49		
23	นาย วิชาญ วิชาญ	วช.1	50		
24			51		
25			52		
26			53		
27			54		

วิชาญ 10 คน
 วิชาญ.2 3 คน
 วิชาญ.3 4 คน
 วิชาญ.1 6 คน รวม 23 คน

สพค ๐๗๕๓/๖๗



บันทึกข้อความ

ส่วนราชการ วิทยาลัยอาชีวศึกษาเชียงราย
ที่ ผว ๖๔๓๕ /๒๕๖๗

วันที่ ๒ กุมภาพันธ์ ๒๕๖๗

เรื่อง สรุปรายการให้บริการห้องสมุด ประจำเดือนมกราคม ๒๕๖๗

เรียน ผู้อำนวยการวิทยาลัยอาชีวศึกษาเชียงราย

ด้วยงานวิทยบริการและห้องสมุด ฝ่ายวิชาการ ขออนุญาตสรุปรายการให้บริการห้องสมุดของนักเรียน นักศึกษา วิทยาลัยอาชีวศึกษาเชียงราย ในภาคเรียนที่ ๒ ประจำปีการศึกษา ๒๕๖๖ ระหว่างวันที่ ๑ - ๓๑ มกราคม ๒๕๖๗ โดยมีจำนวนนักเรียน นักศึกษา มาใช้บริการห้องสมุด จำนวน ๑,๕๒๘ คน ดังเอกสารที่แนบมาพร้อมบันทึกฉบับนี้

จึงเรียนมาเพื่อโปรดทราบ

(นางชลธิชา ชลประทาน)

หัวหน้างานวิทยบริการและห้องสมุด

เลขที่ ๘๐ -
เพื่อโปรดทราบ

นางสาวสงเพชร แสงจันทร์
รองผู้อำนวยการฝ่ายวิชาการ

- ๑. ทราบ
 - ๒. () อนุมัติ / อนุญาต
 - ๓. แจ้ง / มอบ
- ผว /ผ.ก.น.จ.อ.อ.ก.๑

ตามเสนอ

(นายพุทธิสาร ตั้งปัญญาศักดิ์)
รองผู้อำนวยการ รักษาการแทน
ผู้อำนวยการวิทยาลัยอาชีวศึกษาเชียงราย

สถิตินักเรียน นักศึกษา เข้าใช้บริการห้องสมุด
 ประจำเดือน มกราคม ๒๕๖๗
 ภาคเรียนที่ ๒ ปีการศึกษา ๒๕๖๖
 วิทยาลัยอาชีวศึกษาเชียงราย

ที่	ระดับชั้น	จำนวน (คน)	หมายเหตุ
๑	ปวช.๑	๔๒๒	
๒	ปวช.๒	๕๗๖	
๓	ปวช.๓	๑๓๕	
๔	ปวส.๑	๓๘๙	
๕	ปวส.๒	๖	
รวมทั้งหมด		๑,๕๒๘	

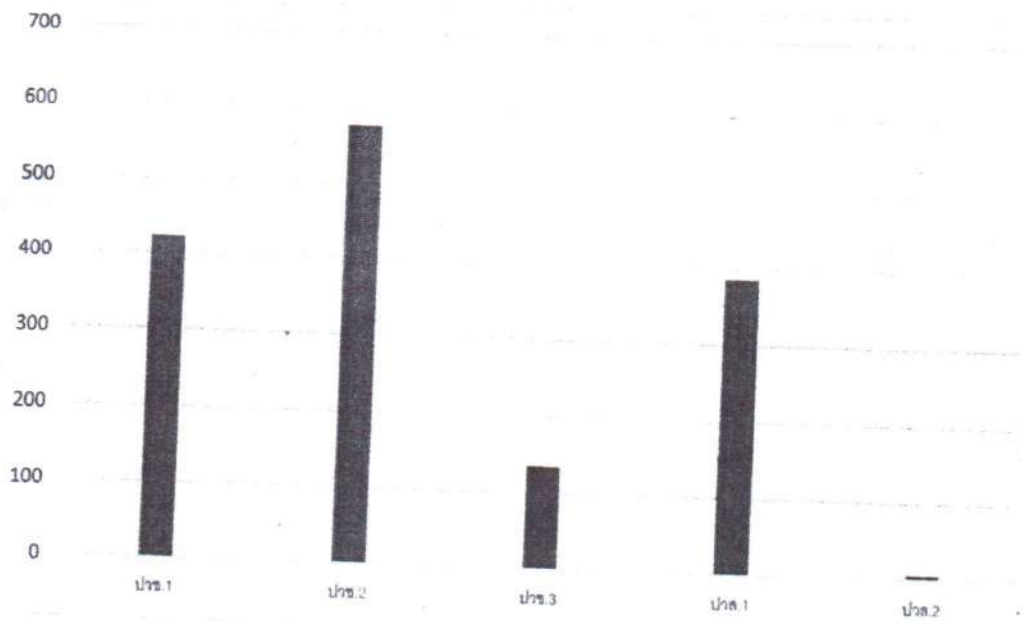

วันที่..... 2/1/69

รายชื่อนักเรียน นักศึกษาเข้าใช้ห้องสมุด

ลำดับ	ชื่อ - สกุล	ห้อง	ลำดับ	ชื่อ - สกุล	ห้อง
1	ศุภรัตน์ เลิศวิภา		28	ประภาวดี วัฒนานนท์	ชคช.1
2	ชัชเชษฐ์ พุทธิภัก		29	อชิพรณี สิทธิ	ชคช.2
3	วิริยะ ดำรงค์		30	นิพนธ์ สันต	ชคช.1
4	ศกศ. เจริญดี		31	วิรัช นิยมกิจนร	ชคช.2
5	สุวิภา สันนพพร		32	บุญสิตา ใจทองสง่า	ชคช.1
6	ศิรินทร์ วรรณรัตน์		33	อัมรินทร์ ชัยกิจดิษฐ์	ชคช.1
7	นิพนธ์นภ. อนุ		34	ดาวฤกษ์ วิธาคำ	ชคช.1
8	พรวิภา สอน		35	นิพนธ์พร ลาวัณ	ชคช.1
9	วิลาสิณี ไชยทอง		36	ชณดา อินทร์	ชคช.1
10	เชษฐกานต์ งาม		37	พัตติยา งามประดิษฐ์	ชคช.1
11	วิลาสิณี สอน		38	ทศวิณี วรรณ	ชคช.1
12	ชัชชานันท์ วรรณ		39	วิภา . สอน	ชคช.1
13	ศุภนภ. วรรณ		40	เดวีส์ วิภา วรรณ	ชคช.2
14	วิภา สอน		41		
15	อชิพรณี สอน		42		
16	สุวิภา วรรณ		43		
17	วิภา สอน		44		
18	สุวิภา สอน		45		
19	วิภา สอน		46		
20	วิภา สอน		47		
21	วิภา สอน		48		
22	วิภา สอน		49		
23	วิภา สอน		50		
24	วิภา สอน		51		
25	วิภา สอน		52		
26	วิภา สอน	ชคช.2	53		
27	วิภา สอน	ชคช.2	54		

พอช.1 33 คน พอช.2 33 คน พอช.3 - คน

พอช.1 3 คน พอช.2 1 คน รวม 40 คน

วันที่..... 3/7/67

รายชื่อนักเรียน นักศึกษาเข้าใช้ห้องสมุด

ลำดับ	ชื่อ - สกุล	ห้อง	ลำดับ	ชื่อ - สกุล	ห้อง
1	นาง. อภิรดา เบลู	๒๒๖.๒	28	น.ส. สุวิมลดา กุ่มพลาชน	๒๒๖.๒
2	น.ส. อัญชลิตรา งามใจ	๒๒๖.๒	29	น.ส. ศิราดา โสวโป	๒๒๖.๒
3	น.ส. ธานี วนาสีทอง	๒๒๖.๒	30	น.ส. ฐิติ ไซยงค์	๒๒๖.๒
4	น.ส. อรุณรัตน์ ปักใบเลื้อย	๒๒๖.๒	31	น.ส. อรุณรัตน์ วัฒนศิริ	๒๒๖.๒
5	น.ส. อัญชลิตรา งามใจ	๒๒๖.๒	32	ร.ร. ทักษิณ ชาติใจ	๒๒๖.๒
6	น.ส. แพรธดา คุ้มแก้ว	๒๒๖.๒	33	ร.ร. ทักษิณ ชาติใจ	๒๒๖.๒
7	น.ส. อัญชลิตรา งามใจ	๒๒๖.๒	34	น.ส. อัญชลิตรา งามใจ	๒๒๖.๒
8	น.ส. อัญชลิตรา งามใจ	๒๒๖.๒	35	ร.ร. ทักษิณ ชาติใจ	๒๒๖.๒
9	น.ส. อัญชลิตรา งามใจ	๒๒๖.๒	36	ร.ร. ทักษิณ ชาติใจ	๒๒๖.๒
10	น.ส. อัญชลิตรา งามใจ	๒๒๖.๒	37	น.ส. อัญชลิตรา งามใจ	๒๒๖.๒
11	น.ส. อัญชลิตรา งามใจ	๒๒๖.๒	38	น.ส. อัญชลิตรา งามใจ	๒๒๖.๒
12	น.ส. อัญชลิตรา งามใจ	๒๒๖.๒	39	น.ส. อัญชลิตรา งามใจ	๒๒๖.๒
13	น.ส. อัญชลิตรา งามใจ	๒๒๖.๒	40	น.ส. อัญชลิตรา งามใจ	๒๒๖.๒
14	น.ส. อัญชลิตรา งามใจ	๒๒๖.๒	41		
15	น.ส. อัญชลิตรา งามใจ	๒๒๖.๒	42		
16	น.ส. อัญชลิตรา งามใจ	๒๒๖.๒	43		
17	น.ส. อัญชลิตรา งามใจ	๒๒๖.๒	44		
18	น.ส. อัญชลิตรา งามใจ	๒๒๖.๒	45		
19	น.ส. อัญชลิตรา งามใจ	๒๒๖.๒	46		
20	น.ส. อัญชลิตรา งามใจ	๒๒๖.๒	47		
21	น.ส. อัญชลิตรา งามใจ	๒๒๖.๒	48		
22	น.ส. อัญชลิตรา งามใจ	๒๒๖.๒	49		
23	น.ส. อัญชลิตรา งามใจ	๒๒๖.๒	50		
24	น.ส. อัญชลิตรา งามใจ	๒๒๖.๒	51		
25	น.ส. อัญชลิตรา งามใจ	๒๒๖.๒	52		
26	น.ส. อัญชลิตรา งามใจ	๒๒๖.๒	53		
27	น.ส. อัญชลิตรา งามใจ	๒๒๖.๒	54		

๒๒๖.1 - ๑ คน ๒๒๖.2 39 คน ๒๒๖.3 - ๑ คน

๒๒๖.๑ 1 คน ๒๒๖.๒ - ๑ คน

รวม 40 คน

วันที่ 11/1/64

รายชื่อนักเรียน นักศึกษา เข้าใจห้องสมุด

ลำดับ	ชื่อ - สกุล	ห้อง	ลำดับ	ชื่อ - สกุล	ห้อง
1	พรชวีร์ สิริภักดิ์	ชั้น 3/2	28	พรชวีร์ สิริภักดิ์	ชั้น 3/2
2	สุวิมล ชื่นนิรมิต	ชั้น 1/1	29	สุวิมล ชื่นนิรมิต	ชั้น 1/1
3	กศม ฟ้าฉาย	ชั้น 1/1	30	กศม ฟ้าฉาย	ชั้น 1/1
4	พวิมล อินทร์	ชั้น 1/1	31	พวิมล อินทร์	ชั้น 1/1
5	พวิมล อินทร์	ชั้น 1/1	32	พวิมล อินทร์	ชั้น 1/1
6	พวิมล อินทร์	ชั้น 1/1	33	พวิมล อินทร์	ชั้น 1/1
7	พวิมล อินทร์	ชั้น 1/1	34	พวิมล อินทร์	ชั้น 1/1
8	พวิมล อินทร์	ชั้น 1/1	35	พวิมล อินทร์	ชั้น 1/1
9	พวิมล อินทร์	ชั้น 1/1	36	พวิมล อินทร์	ชั้น 1/1
10	พวิมล อินทร์	ชั้น 1/1	37	พวิมล อินทร์	ชั้น 1/1
11	พวิมล อินทร์	ชั้น 1/1	38	พวิมล อินทร์	ชั้น 1/1
12	พวิมล อินทร์	ชั้น 1/1	39	พวิมล อินทร์	ชั้น 1/1
13	พวิมล อินทร์	ชั้น 1/1	40	พวิมล อินทร์	ชั้น 1/1
14	พวิมล อินทร์	ชั้น 1/1	41	พวิมล อินทร์	ชั้น 1/1
15	พวิมล อินทร์	ชั้น 1/1	42	พวิมล อินทร์	ชั้น 1/1
16	พวิมล อินทร์	ชั้น 1/1	43	พวิมล อินทร์	ชั้น 1/1
17	พวิมล อินทร์	ชั้น 1/1	44	พวิมล อินทร์	ชั้น 1/1
18	พวิมล อินทร์	ชั้น 1/1	45	พวิมล อินทร์	ชั้น 1/1
19	พวิมล อินทร์	ชั้น 1/1	46	พวิมล อินทร์	ชั้น 1/1
20	พวิมล อินทร์	ชั้น 1/1	47	พวิมล อินทร์	ชั้น 1/1
21	พวิมล อินทร์	ชั้น 1/1	48	พวิมล อินทร์	ชั้น 1/1
22	พวิมล อินทร์	ชั้น 1/1	49	พวิมล อินทร์	ชั้น 1/1
23	พวิมล อินทร์	ชั้น 1/1	50	พวิมล อินทร์	ชั้น 1/1
24	พวิมล อินทร์	ชั้น 1/1	51	พวิมล อินทร์	ชั้น 1/1
25	พวิมล อินทร์	ชั้น 1/1	52	พวิมล อินทร์	ชั้น 1/1
26	พวิมล อินทร์	ชั้น 1/1	53	พวิมล อินทร์	ชั้น 1/1
27	พวิมล อินทร์	ชั้น 1/1	54	พวิมล อินทร์	ชั้น 1/1

ปวช.1 11 คน ปวช.2 20 คน ปวช.3 5 คน

ปวส.1 4 คน ปวส.2 1 คน

รวม 40 คน

วันที่ 5/1/66

รายชื่อนักเรียน นักศึกษาเข้าใช้ห้องสมุด

ลำดับ	ชื่อ - สกุล	ห้อง	ลำดับ	ชื่อ - สกุล	ห้อง
1	นางสาว สุภาวดี นามขจร	ชอ 2/1	28	นางสาว นพรัตน์ นามขจร	ชอ 2/1
2	นางสาว อายฉวี นามขจร	ชอ 2/1	29	นางสาว ศิลาภรณ์ นามขจร	ชอ 2/1
3	นางสาว เข็มจิรา นามขจร	ชอ 2/1	30	นางสาว สรวิมล นามขจร	ชอ 2/1
4	นางสาว เจริญพร นามขจร	ชอ 2/1	31	นางสาว สุภาวดี นามขจร	ชอ 2/1
5	นางสาว สิริมา นามขจร	ชอ 2/1	32	นางสาว สรวิมล นามขจร	ชอ 2/1
6	นางสาว สรวิมล นามขจร	ชอ 2/1	33	นางสาว สรวิมล นามขจร	ชอ 2/1
7	นางสาว สรวิมล นามขจร	ชอ 2/1	34	นางสาว สรวิมล นามขจร	ชอ 2/1
8	นางสาว สรวิมล นามขจร	ชอ 2/1	35	นางสาว สรวิมล นามขจร	ชอ 2/1
9	นางสาว สรวิมล นามขจร	ชอ 2/1	36	MANATSANAN	ชอ 2/1
10	นางสาว สรวิมล นามขจร	ชอ 2/1	37	PHATHANAN	ชอ 2/1
11	นางสาว สรวิมล นามขจร	ชอ 2/1	38	ภฤตยา นามขจร	ชอ 2/1
12	นางสาว สรวิมล นามขจร	ชอ 2/1	39	นางสาว สรวิมล นามขจร	ชอ 2/1
13	นางสาว สรวิมล นามขจร	ชอ 2/1	40	นางสาว สรวิมล นามขจร	ชอ 2/1
14	นางสาว สรวิมล นามขจร	ชอ 2/1	41	นางสาว สรวิมล นามขจร	ชอ 2/1
15	นางสาว สรวิมล นามขจร	ชอ 2/1	42	นางสาว สรวิมล นามขจร	ชอ 2/1
16	นางสาว สรวิมล นามขจร	ชอ 2/1	43	นางสาว สรวิมล นามขจร	ชอ 2/1
17	นางสาว สรวิมล นามขจร	ชอ 2/1	44	นางสาว สรวิมล นามขจร	ชอ 2/1
18	นางสาว สรวิมล นามขจร	ชอ 2/1	45	นางสาว สรวิมล นามขจร	ชอ 2/1
19	นางสาว สรวิมล นามขจร	ชอ 2/1	46	นางสาว สรวิมล นามขจร	ชอ 2/1
20	นางสาว สรวิมล นามขจร	ชอ 2/1	47	นางสาว สรวิมล นามขจร	ชอ 2/1
21	นางสาว สรวิมล นามขจร	ชอ 2/1	48	นางสาว สรวิมล นามขจร	ชอ 2/1
22	นางสาว สรวิมล นามขจร	ชอ 2/1	49	นางสาว สรวิมล นามขจร	ชอ 2/1
23	นางสาว สรวิมล นามขจร	ชอ 2/1	50	นางสาว สรวิมล นามขจร	ชอ 2/1
24	นางสาว สรวิมล นามขจร	ชอ 2/1	51	นางสาว สรวิมล นามขจร	ชอ 2/1
25	นางสาว สรวิมล นามขจร	ชอ 2/1	52		
26	นางสาว สรวิมล นามขจร	ชอ 2/1	53		
27	นางสาว สรวิมล นามขจร	ชอ 2/1	54		

ปวช.1 20 คน ปวช.2 18 คน ปวช.3 -

ปวส.1 13 คน ปวส.2 - ปวส.3 1 - รวม 51 คน

ใบลงชื่อ - สกุล นักเรียน นักศึกษา เข้าใช้ห้องสมุดวิทยาลัยอาชีวศึกษาเชียงราย

ประจำภาคเรียนที่.....2.....ปีการศึกษา.....2566.....

วัน.....8.....เดือน.....สิงหาคม.....ปี.....67.....

๑	พชรพงศ์ สุทธิพันธ์	รชก.1	๓๓	เขมชาติ ไชยพงษ์	ชด.1 ✓
๒	วิวัฒน์ ชื่นใจ	รชก.1 ✓	๓๔	ชัชวาลย์ ขอบใจ	ชด.1 ✓
๓	สุวิทย์ สุทธิ	รชก.1 ✓	๓๕	นภัสสร ชื่นใจ	ชด.1 ✓
๔	นพวิมล สุทธิพันธ์	รชก.1 ✓	๓๖	ศุภมาส ไชยพงษ์	รชด.๑ ✓
๕	นพวิมล ไชยพงษ์	รชก.2 ✓	๓๗	ทรง กานต์ อดิษฐ์	ชด.๑.1B
๖	ชาธิส	รชก.2 ✓	๓๘	นภา นพ	ชด.1/3 ✓
๗	จิรุตม์ ไชยพงษ์	รชก.1 ✓	๓๙	ดวงกมล วิเศษ	ชด.1 ✓
๘	สุกัญญา ไชยพงษ์	11 ✓	๔๐	ชนาภา อินทร์	ชด.1 ✓
๙	พรธิดา สุทธิพันธ์	รชก.1 ✓	๔๑	วิวัฒน์ ชาติ	ชด.2 ✓
๑๐	นพวิมล ไชยพงษ์	รชก.1/1 ✓	๔๒	สัจฉิณี นพ	ชด.1 ✓
๑๑	นพวิมล ไชยพงษ์	รชก.1/1 ✓	๔๓	กนก ชาติ	ชด.1 ✓
๑๒	นพวิมล ไชยพงษ์	รชก.1/1 ✓	๔๔	นพวิมล ไชยพงษ์	รชก.2/1 ✓
๑๓	นพวิมล ไชยพงษ์	รชก.1/1 ✓	๔๕	นพวิมล ไชยพงษ์	รชก.2/1 ✓
๑๔	นพวิมล ไชยพงษ์	รชก.1/1 ✓	๔๖	นพวิมล ไชยพงษ์	รชก.2/1 ✓
๑๕	นพวิมล ไชยพงษ์	รชก.2/1 ✓	๔๗	นพวิมล ไชยพงษ์	รชก.2/1 ✓
๑๖	นพวิมล ไชยพงษ์	รชก.2/1 ✓	๔๘	นพวิมล ไชยพงษ์	รชก.2/1 ✓
๑๗	นพวิมล ไชยพงษ์	รชก.2/1 ✓	๔๙	นพวิมล ไชยพงษ์	รชก.2/1 ✓
๑๘	นพวิมล ไชยพงษ์	รชก.2/1 ✓	๕๐	นพวิมล ไชยพงษ์	รชก.2/1 ✓
๑๙	นพวิมล ไชยพงษ์	รชก.2/1 ✓	๕๑	นพวิมล ไชยพงษ์	รชก.2/1 ✓
๒๐	นพวิมล ไชยพงษ์	รชก.2/1 ✓	๕๒	นพวิมล ไชยพงษ์	รชก.2/1 ✓
๒๑	นพวิมล ไชยพงษ์	รชก.2/1 ✓	๕๓	นพวิมล ไชยพงษ์	รชก.2/1 ✓
๒๒	นพวิมล ไชยพงษ์	รชก.2/1 ✓	๕๔	นพวิมล ไชยพงษ์	รชก.2/1 ✓
๒๓	นพวิมล ไชยพงษ์	รชก.2/1 ✓	๕๕	นพวิมล ไชยพงษ์	รชก.2/1 ✓
๒๔	นพวิมล ไชยพงษ์	รชก.2/1 ✓	๕๖	นพวิมล ไชยพงษ์	รชก.2/1 ✓
๒๕	นพวิมล ไชยพงษ์	รชก.2/1 ✓	๕๗	นพวิมล ไชยพงษ์	รชก.2/1 ✓
๒๖	นพวิมล ไชยพงษ์	รชก.2/1 ✓	๕๘	นพวิมล ไชยพงษ์	รชก.2/1 ✓
๒๗	นพวิมล ไชยพงษ์	รชก.2/1 ✓	๕๙	นพวิมล ไชยพงษ์	รชก.2/1 ✓
๒๘	นพวิมล ไชยพงษ์	รชก.2/1 ✓	๖๐	นพวิมล ไชยพงษ์	รชก.2/1 ✓
๒๙	นพวิมล ไชยพงษ์	รชก.2/1 ✓	๖๑	นพวิมล ไชยพงษ์	รชก.2/1 ✓
๓๐	นพวิมล ไชยพงษ์	รชก.2/1 ✓	๖๑	นพวิมล ไชยพงษ์	รชก.2/1 ✓
๓๑	นพวิมล ไชยพงษ์	รชก.2/1 ✓	๖๓	นพวิมล ไชยพงษ์	รชก.2/1 ✓
๓๒	นพวิมล ไชยพงษ์	รชก.2/1 ✓	๖๔	นพวิมล ไชยพงษ์	รชก.2/1 ✓

ปวช.๑ จำนวน 30 คน

ปวส.๑ จำนวน 9 คน

ป.ตรี.๑ จำนวน - คน

ปวช.๒ จำนวน 12 คน

ปวส.๒ จำนวน 1 คน

ป.ตรี.๒ จำนวน - คน

ปวช.๓ จำนวน - คน

รวมทั้งหมด 52 คน

ใบลงชื่อ - สกศ. นักเรียน นักศึกษา เข้าใช้ห้องสมุดวิทยาลัยอาชีวศึกษาเชียงราย

ประจำภาคเรียนที่.....2.....ปีการศึกษา.....66

วัน.....9.....เดือน.....ธันวาคม.....ปี 67

๑	ศรีสัมพันธ์ หุบล้อย	ชตบ.1/1	๓๓	ศุภมาส ใจดี	๒๗/1
๒	จิราภรณ์ น้อย	ชตบ.1/2	๓๔	ศุภมาส ใจดี	๒๗/1
๓	ศิริวิมล กอธรรมาภรณ์	ชตบ.1/1	๓๕	ศุภมาส ใจดี	๒๗/1
๔	จิราภรณ์ น้อย	ชตบ.1/1	๓๖	ศุภมาส ใจดี	๒๗/1
๕	เสาวลักษณ์ น้อย	ชตบ.1/1	๓๗	ศุภมาส ใจดี	๒๗/1
๖	กมลวิมล น้อย	ชตบ.1/1	๓๘	ศุภมาส ใจดี	๒๗/1
๗	ปัทมา น้อย	ชตบ.2/1	๓๙	ศุภมาส ใจดี	๒๗/1
๘	วิมล น้อย	ชตบ.1/1	๔๐	ศุภมาส ใจดี	๒๗/1
๙	นันทนา น้อย	ชตบ.1/1	๔๑	ศุภมาส ใจดี	๒๗/1
๑๐	ศิริวิมล น้อย	ชตบ.1/1	๔๒	ศุภมาส ใจดี	๒๗/1
๑๑	กมลวิมล น้อย	ชตบ.1/1	๔๓	ศุภมาส ใจดี	๒๗/1
๑๒	กมลวิมล น้อย	ชตบ.1/1	๔๔	ศุภมาส ใจดี	๒๗/1
๑๓	กมลวิมล น้อย	ชตบ.1/1	๔๕	ศุภมาส ใจดี	๒๗/1
๑๔	กมลวิมล น้อย	ชตบ.1/1	๔๖	ศุภมาส ใจดี	๒๗/1
๑๕	กมลวิมล น้อย	ชตบ.1/1	๔๗	ศุภมาส ใจดี	๒๗/1
๑๖	กมลวิมล น้อย	ชตบ.1/1	๔๘	ศุภมาส ใจดี	๒๗/1
๑๗	กมลวิมล น้อย	ชตบ.1/1	๔๙	ศุภมาส ใจดี	๒๗/1
๑๘	กมลวิมล น้อย	ชตบ.1/1	๕๐	ศุภมาส ใจดี	๒๗/1
๑๙	กมลวิมล น้อย	ชตบ.1/1	๕๑	ศุภมาส ใจดี	๒๗/1
๒๐	กมลวิมล น้อย	ชตบ.1/1	๕๒	ศุภมาส ใจดี	๒๗/1
๒๑	กมลวิมล น้อย	ชตบ.1/1	๕๓	ศุภมาส ใจดี	๒๗/1
๒๒	กมลวิมล น้อย	ชตบ.1/1	๕๔	ศุภมาส ใจดี	๒๗/1
๒๓	กมลวิมล น้อย	ชตบ.1/1	๕๕	ศุภมาส ใจดี	๒๗/1
๒๔	กมลวิมล น้อย	ชตบ.1/1	๕๖	ศุภมาส ใจดี	๒๗/1
๒๕	กมลวิมล น้อย	ชตบ.1/1	๕๗	ศุภมาส ใจดี	๒๗/1
๒๖	กมลวิมล น้อย	ชตบ.1/1	๕๘	ศุภมาส ใจดี	๒๗/1
๒๗	กมลวิมล น้อย	ชตบ.1/1	๕๙	ศุภมาส ใจดี	๒๗/1
๒๘	กมลวิมล น้อย	ชตบ.1/1	๖๐	ศุภมาส ใจดี	๒๗/1
๒๙	กมลวิมล น้อย	ชตบ.1/1	๖๑	ศุภมาส ใจดี	๒๗/1
๓๐	กมลวิมล น้อย	ชตบ.1/1	๖๒	ศุภมาส ใจดี	๒๗/1
๓๑	กมลวิมล น้อย	ชตบ.1/1	๖๓	ศุภมาส ใจดี	๒๗/1
๓๒	กมลวิมล น้อย	ชตบ.1/1	๖๔	ศุภมาส ใจดี	๒๗/1

ปวช.๑ จำนวน 19 คน

ปวส.๑ จำนวน 27 คน

ป.ตรี.๑ จำนวน - คน

ปวช.๒ จำนวน 12 คน

ปวส.๒ จำนวน 1 คน

ป.ตรี.๒ จำนวน - คน

ปวช.๓ จำนวน 5 คน

รวมทั้งหมด 64 คน

ใบลงชื่อ - สกุด นักเรียน นักศึกษา เข้าใช้ห้องสมุดวิทยาลัยอาชีวศึกษาเชียงราย

ประจำภาคเรียนที่.....๙.....ปีการศึกษา.....๒๕๖๖.....

วัน.....๙.....เดือน.....พฤษภาคม.....ปี.....๒๕๖๖.....

๑	นพพรทิพย์ ทรัพย์ใหม่	ชพค.๑	๓๓	
๒	นภัสสิน ใจสูง	ชพค.๑	๓๔	
๓	สุวิภา ใจสูง	ชพค.๑/๒	๓๕	
๔	มนรชน	ชพค.๑/๒	๓๖	
๕	พลา ใจใหม่	ชพค.๑/๒	๓๗	
๖	วรางค์ ใจใหม่	ชพค.๑/๒	๓๘	
๗	PHATTANAN	ชพค.๑/๒	๓๙	
๘	อุษาลักษณ์ ใจใหม่	ชพค.๑/๒	๔๐	
๙	กมลวิภา ใจใหม่	ชพค.๑/๒	๔๑	
๑๐	อุษาลักษณ์ ใจใหม่		๔๒	
๑๑			๔๓	
๑๒			๔๔	
๑๓			๔๕	
๑๔			๔๖	
๑๕			๔๗	
๑๖			๔๘	
๑๗			๔๙	
๑๘			๕๐	
๑๙			๕๑	
๒๐			๕๒	
๒๑			๕๓	
๒๒			๕๔	
๒๓			๕๕	
๒๔			๕๖	
๒๕			๕๗	
๒๖			๕๘	
๒๗			๕๙	
๒๘			๖๐	
๒๙			๖๑	
๓๐			๖๑	
๓๑			๖๓	
๓๒			๖๔	

ปวช.๑ จำนวน.....๙.....คน

ปวส.๑ จำนวน.....-.....คน

ป.ตรี.๑ จำนวน.....-.....คน

ปวช.๒ จำนวน.....๘.....คน

ปวส.๒ จำนวน.....-.....คน

ป.ตรี.๒ จำนวน.....-.....คน

ปวช.๓ จำนวน.....-.....คน

รวมทั้งหมด.....๑๐.....คน

ใบลงชื่อ - สกฏ นักเรียน นักศึกษา เข้าใช้ห้องสมุดวิทยาลัยอาชีวศึกษาเชียงราย

ประจำภาคเรียนที่.....๒.....ปีการศึกษา.....๒๕๖๖.....

วัน.....15.....เดือน.....มกราคม.....ปี.....๒๕๖๗.....

๑	สุวิภาดา นามาวดี	ชพค.๒/1	๓๓	
๒	เพชรดี ขนงม	ก	๓๔	
๓	นันทพร ชัยโชค	ชพค.๒/1	๓๕	
๔	ชวลิตา ขงหงษ์	ชพค.๒/๑	๓๖	
๕	วิษณุวงศ์ กตัญญู	ชพค.๒/๑	๓๗	
๖	กัญจน์กาน วัฒน	ชพค.๒/1	๓๘	
๗	อัญชิตา ชพค.๒	ชพค.๒/3	๓๙	
๘	พลวิทย์ บรรจงใจวิทย์	ชพค.๒/3	๔๐	
๙	อริศรภัสรา ชัยวัฒน์	ชพค.๒/3	๔๑	
๑๐	กัญจน์กาน วัฒน	ชพค.๒/3	๔๒	
๑๑	อัญชิตา ชพค.๒	ชพค.๒/๑	๔๓	
๑๒	หรรษา ชัยโชค	ชพค.๒/๑	๔๔	
๑๓	พญิกานต์ ชัยโชค	ชพค.๒/๑	๔๕	
๑๔	นันทพร ชัยโชค	ชพค.๒/3	๔๖	
๑๕	กัญจน์กาน วัฒน	ชพค.๒/3	๔๗	
๑๖	สุวิภาดา นามาวดี	ชพค.๒/3	๔๘	
๑๗	วิภาดา นามาวดี	ชพค.๒/3	๔๙	
๑๘	ชพค.๒/๑	ชพค.๒/๑	๕๐	
๑๙	อัญชิตา ชพค.๒	ชพค.๒/3	๕๑	
๒๐	ชพค.๒/๑	ชพค.๒/3	๕๒	
๒๑	ชพค.๒/๑	ชพค.๒/3	๕๓	
๒๒	ชพค.๒/๑	ชพค.๒/๑	๕๔	
๒๓	ชพค.๒/๑	ชพค.๒/3	๕๕	
๒๔	ชพค.๒/๑	ชพค.๒/๑	๕๖	
๒๕	ชพค.๒/๑	ชพค.๒/๑	๕๗	
๒๖	ชพค.๒/๑	ชพค.๒/๑	๕๘	
๒๗			๕๙	
๒๘			๖๐	
๒๙			๖๑	
๓๐			๖๑	
๓๑			๖๓	
๓๒			๖๔	

ปวช.๑ จำนวน.....16.....คน
 ปวส.๑ จำนวน.....-.....คน
 ป.ตรี.๑ จำนวน.....-.....คน

ปวช.๒ จำนวน.....10.....คน
 ปวส.๒ จำนวน.....-.....คน
 ป.ตรี.๒ จำนวน.....-.....คน

ปวช.๓ จำนวน.....-.....คน
 รวมทั้งหมด.....26.....คน

ใบลงชื่อ - สกศ นักเรียน นักศึกษา เข้าใช้ห้องสมุดวิทยาลัยอาชีวศึกษาเชียงราย

ประจำภาคเรียนที่.....2.....ปีการศึกษา.....66.....

วัน.....17.....เดือน.....๒.....ปี.....67.....

๑	เพชรปรีดี สักกะจาน	ชวบ ๖/๒	๓๓	วราภร สิริวิไล	ชวบ ๖
๒	ณัฐพร นิล	ชวบ ๖	๓๔	ณัฐพร ชื่น	ชวบ ๖
๓	ณัฐพร นิล	ชวบ ๖	๓๕	ณัฐพร นิล	ชวบ ๖
๔	เพชรปรีดี สักกะจาน	ชวบ ๖	๓๖	ณัฐพร นิล	ชวบ ๖
๕	ณัฐพร นิล	ชวบ ๖	๓๗	ณัฐพร นิล	ชวบ ๖
๖	ณัฐพร นิล	ชวบ ๖	๓๘	ณัฐพร นิล	ชวบ ๖
๗	ณัฐพร นิล	ชวบ ๖	๓๙	ณัฐพร นิล	ชวบ ๖
๘	ณัฐพร นิล	ชวบ ๖	๔๐	ณัฐพร นิล	ชวบ ๖
๙	ณัฐพร นิล	ชวบ ๖	๔๑	ณัฐพร นิล	ชวบ ๖
๑๐	ณัฐพร นิล	ชวบ ๖	๔๒	ณัฐพร นิล	ชวบ ๖
๑๑	ณัฐพร นิล	ชวบ ๖	๔๓	ณัฐพร นิล	ชวบ ๖
๑๒	ณัฐพร นิล	ชวบ ๖	๔๔	ณัฐพร นิล	ชวบ ๖
๑๓	ณัฐพร นิล	ชวบ ๖	๔๕	ณัฐพร นิล	ชวบ ๖
๑๔	ณัฐพร นิล	ชวบ ๖	๔๖	ณัฐพร นิล	ชวบ ๖
๑๕	ณัฐพร นิล	ชวบ ๖	๔๗	ณัฐพร นิล	ชวบ ๖
๑๖	ณัฐพร นิล	ชวบ ๖	๔๘	ณัฐพร นิล	ชวบ ๖
๑๗	ณัฐพร นิล	ชวบ ๖	๔๙	ณัฐพร นิล	ชวบ ๖
๑๘	ณัฐพร นิล	ชวบ ๖	๕๐	ณัฐพร นิล	ชวบ ๖
๑๙	ณัฐพร นิล	ชวบ ๖	๕๑	ณัฐพร นิล	ชวบ ๖
๒๐	ณัฐพร นิล	ชวบ ๖	๕๒	ณัฐพร นิล	ชวบ ๖
๒๑	ณัฐพร นิล	ชวบ ๖	๕๓	ณัฐพร นิล	ชวบ ๖
๒๒	ณัฐพร นิล	ชวบ ๖	๕๔	ณัฐพร นิล	ชวบ ๖
๒๓	ณัฐพร นิล	ชวบ ๖	๕๕	ณัฐพร นิล	ชวบ ๖
๒๔	ณัฐพร นิล	ชวบ ๖	๕๖	ณัฐพร นิล	ชวบ ๖
๒๕	ณัฐพร นิล	ชวบ ๖	๕๗	ณัฐพร นิล	ชวบ ๖
๒๖	ณัฐพร นิล	ชวบ ๖	๕๘	ณัฐพร นิล	ชวบ ๖
๒๗	ณัฐพร นิล	ชวบ ๖	๕๙	ณัฐพร นิล	ชวบ ๖
๒๘	ณัฐพร นิล	ชวบ ๖	๖๐	ณัฐพร นิล	ชวบ ๖
๒๙	ณัฐพร นิล	ชวบ ๖	๖๑	ณัฐพร นิล	ชวบ ๖
๓๐	ณัฐพร นิล	ชวบ ๖	๖๒	ณัฐพร นิล	ชวบ ๖
๓๑	ณัฐพร นิล	ชวบ ๖	๖๓	ณัฐพร นิล	ชวบ ๖
๓๒	ณัฐพร นิล	ชวบ ๖	๖๔	ณัฐพร นิล	ชวบ ๖

ปวช.๑ จำนวน.....21.....คน
 ปวส.๑ จำนวน.....13.....คน
 ป.ตรี.๑ จำนวน.....คน

ปวช.๒ จำนวน.....30.....คน
 ปวส.๒ จำนวน.....คน
 ป.ตรี.๒ จำนวน.....คน

ปวช.๓ จำนวน.....คน
 รวมทั้งหมด.....64.....คน

ใบลงชื่อ - สกศ นักเรียน นักศึกษา เข้าใช้ห้องสมุดวิทยาลัยอาชีวศึกษาเชียงราย

ประจำภาคเรียนที่... 2 ปีการศึกษา... 66

วัน... 17 เดือน... ๖.๓ ปี... 67

๑	สินธุ์พงษ์ วัฒน	คทว.1/2	๓๓	พัฒนพรรณ ไชยภักดิ์	คทว.3/2
๒	ไครินทร์ วัฒนทรัพย์	คทว.2/2	๓๔	ทฤดี วัฒนทรัพย์	คทว.๒/๕
๓	สินธุ์พงษ์ วัฒนทรัพย์	คทว.2/๕	๓๕	ฉวีปณ วัฒนทรัพย์	คทว. 1/1
๔	กวีวงศ์ วัฒนทรัพย์	คทว.2/๕	๓๖	วิจิตรพันธ์ วัฒนทรัพย์	คทว.๑/1
๕	อานนท์ วัฒนทรัพย์	คทว.2/5	๓๗	นันทนา วัฒนทรัพย์	๒๕๐๐2
๖	กัทธพันธ์ วัฒนทรัพย์	คทว.2/5	๓๘	นันทนา วัฒนทรัพย์	๒๕๐๐2/๕
๗	สินธุ์พงษ์ วัฒนทรัพย์	คทว.2/๒	๓๙	วรรณวิภา วัฒนทรัพย์	คทว.2/๒
๘	สินธุ์พงษ์ วัฒนทรัพย์	คทว.2/๒	๔๐	สินธุ์พงษ์ วัฒนทรัพย์	คทว.2/๒
๙	สินธุ์พงษ์ วัฒนทรัพย์	คทว.2/5	๔๑	สินธุ์พงษ์ วัฒนทรัพย์	คทว.2/๒
๑๐	กัญจน์วัฒน์ วัฒนทรัพย์	คทว.2/2	๔๒	ฉวีปณ วัฒนทรัพย์	
๑๑	กัทธพันธ์ วัฒนทรัพย์	คทว.2/๒	๔๓	กัทธพันธ์ วัฒนทรัพย์	คทว.๒/๒
๑๒	วิจิตรพันธ์ วัฒนทรัพย์	คทว.2/๒	๔๔	กัทธพันธ์ วัฒนทรัพย์	
๑๓	สินธุ์พงษ์ วัฒนทรัพย์	คทว.2/1	๔๕	กัทธพันธ์ วัฒนทรัพย์	
๑๔	กัทธพันธ์ วัฒนทรัพย์	คทว.2/๒	๔๖	สินธุ์พงษ์ วัฒนทรัพย์	คทว.๑/1
๑๕	กัทธพันธ์ วัฒนทรัพย์	คทว.2/๒	๔๗	กัทธพันธ์ วัฒนทรัพย์	คทว.๑/๑
๑๖	กัทธพันธ์ วัฒนทรัพย์	คทว.2/๒	๔๘	กัทธพันธ์ วัฒนทรัพย์	คทว.๑/๑
๑๗	กัทธพันธ์ วัฒนทรัพย์	คทว.2/๒	๔๙	กัทธพันธ์ วัฒนทรัพย์	
๑๘	กัทธพันธ์ วัฒนทรัพย์	คทว.2/๒	๕๐	กัทธพันธ์ วัฒนทรัพย์	
๑๙	กัทธพันธ์ วัฒนทรัพย์	คทว.2/๒	๕๑	กัทธพันธ์ วัฒนทรัพย์	
๒๐	กัทธพันธ์ วัฒนทรัพย์	คทว.2/๒	๕๒	กัทธพันธ์ วัฒนทรัพย์	
๒๑	PELATANAN	คทว.๒/๒	๕๓	กัทธพันธ์ วัฒนทรัพย์	
๒๒	กัทธพันธ์ วัฒนทรัพย์	คทว.๒/๒	๕๔	กัทธพันธ์ วัฒนทรัพย์	
๒๓	กัทธพันธ์ วัฒนทรัพย์	คทว.๒/๒	๕๕	กัทธพันธ์ วัฒนทรัพย์	คทว.๑/๑
๒๔	กัทธพันธ์ วัฒนทรัพย์	คทว.๒/๒	๕๖	กัทธพันธ์ วัฒนทรัพย์	
๒๕	กัทธพันธ์ วัฒนทรัพย์	คทว.๒/๒	๕๗	กัทธพันธ์ วัฒนทรัพย์	
๒๖	กัทธพันธ์ วัฒนทรัพย์	คทว.๒/๒	๕๘	กัทธพันธ์ วัฒนทรัพย์	
๒๗	กัทธพันธ์ วัฒนทรัพย์	คทว.๒/๒	๕๙	กัทธพันธ์ วัฒนทรัพย์	
๒๘	กัทธพันธ์ วัฒนทรัพย์	คทว.๒/๒	๖๐	กัทธพันธ์ วัฒนทรัพย์	
๒๙	กัทธพันธ์ วัฒนทรัพย์	คทว.๒/๒	๖๑	กัทธพันธ์ วัฒนทรัพย์	
๓๐	กัทธพันธ์ วัฒนทรัพย์	คทว.๒/๒	๖๑	กัทธพันธ์ วัฒนทรัพย์	
๓๑	กัทธพันธ์ วัฒนทรัพย์	คทว.๒/๒	๖๓	กัทธพันธ์ วัฒนทรัพย์	
๓๒	กัทธพันธ์ วัฒนทรัพย์	คทว.๒/๒	๖๔	กัทธพันธ์ วัฒนทรัพย์	

ปวช.๑ จำนวน... 5คน

ปวส.๑ จำนวน... 14คน

ป.ตรี.๑ จำนวน... -คน

ปวช.๒ จำนวน... 29คน

ปวส.๒ จำนวน... -คน

ป.ตรี.๒ จำนวน... -คน

ปวช.๓ จำนวน... 10คน

รวมทั้งหมด... 59คน

ใบลงชื่อ - สกุล นักเรียน นักศึกษา เข้าใช้ห้องสมุดวิทยาลัยอาชีวศึกษาเชียงราย

ประจำภาคเรียนที่.....2.....ปีการศึกษา.....๒6.....

วัน.....18.....เดือน.....๒๓.....ปี.....67.....

๑	น.ส.ศก. นกนภภา นน่งจ๋า	๒๓๐1/1	๓๓	อุทัย ใจธนา	
๒	นางสาว อ้นนภา นน่งจ๋า	๒๓๐1/2	๓๔	วราณี นน่งจ๋า	
๓	น.ส. อ้นนภา นน่งจ๋า	๒๓๐1/2	๓๕	น.ส. นน่งจ๋า	
๔	นางสาว นน่งจ๋า นน่งจ๋า	๒๓๐1/2	๓๖	น.ส. นน่งจ๋า	
๕	นางสาว นน่งจ๋า นน่งจ๋า	๒๓๐1/2	๓๗	น.ส. นน่งจ๋า	
๖	นางสาว นน่งจ๋า นน่งจ๋า	๒๓๐1/2	๓๘	น.ส. นน่งจ๋า	
๗	นางสาว นน่งจ๋า นน่งจ๋า	๒๓๐1/2	๓๙	น.ส. นน่งจ๋า	
๘	นางสาว นน่งจ๋า นน่งจ๋า	๒๓๐1/2	๔๐	น.ส. นน่งจ๋า	
๙	นางสาว นน่งจ๋า นน่งจ๋า	๒๓๐1/2	๔๑	น.ส. นน่งจ๋า	
๑๐	น.ส. นน่งจ๋า นน่งจ๋า	๒๓๐1/2	๔๒	น.ส. นน่งจ๋า	
๑๑	น.ส. นน่งจ๋า นน่งจ๋า	๒๓๐1/2	๔๓	น.ส. นน่งจ๋า	
๑๒	น.ส. นน่งจ๋า นน่งจ๋า	๒๓๐1/2	๔๔	น.ส. นน่งจ๋า	
๑๓	น.ส. นน่งจ๋า นน่งจ๋า	๒๓๐1/2	๔๕	น.ส. นน่งจ๋า	
๑๔	น.ส. นน่งจ๋า นน่งจ๋า	๒๓๐1/2	๔๖	น.ส. นน่งจ๋า	
๑๕	น.ส. นน่งจ๋า นน่งจ๋า	๒๓๐1/2	๔๗	น.ส. นน่งจ๋า	
๑๖	น.ส. นน่งจ๋า นน่งจ๋า	๒๓๐1/2	๔๘	น.ส. นน่งจ๋า	
๑๗	น.ส. นน่งจ๋า นน่งจ๋า	๒๓๐1/2	๔๙	น.ส. นน่งจ๋า	
๑๘	น.ส. นน่งจ๋า นน่งจ๋า	๒๓๐1/2	๕๐	น.ส. นน่งจ๋า	
๑๙	น.ส. นน่งจ๋า นน่งจ๋า	๒๓๐1/2	๕๑	น.ส. นน่งจ๋า	
๒๐	น.ส. นน่งจ๋า นน่งจ๋า	๒๓๐1/2	๕๒	น.ส. นน่งจ๋า	
๒๑	น.ส. นน่งจ๋า นน่งจ๋า	๒๓๐1/2	๕๓	น.ส. นน่งจ๋า	
๒๒	น.ส. นน่งจ๋า นน่งจ๋า	๒๓๐1/2	๕๔	น.ส. นน่งจ๋า	
๒๓	น.ส. นน่งจ๋า นน่งจ๋า	๒๓๐1/2	๕๕	น.ส. นน่งจ๋า	
๒๔	น.ส. นน่งจ๋า นน่งจ๋า	๒๓๐1/2	๕๖	น.ส. นน่งจ๋า	
๒๕	น.ส. นน่งจ๋า นน่งจ๋า	๒๓๐1/2	๕๗	น.ส. นน่งจ๋า	
๒๖	น.ส. นน่งจ๋า นน่งจ๋า	๒๓๐1/2	๕๘	น.ส. นน่งจ๋า	
๒๗	น.ส. นน่งจ๋า นน่งจ๋า	๒๓๐1/2	๕๙	น.ส. นน่งจ๋า	
๒๘	น.ส. นน่งจ๋า นน่งจ๋า	๒๓๐1/2	๖๐	น.ส. นน่งจ๋า	
๒๙	น.ส. นน่งจ๋า นน่งจ๋า	๒๓๐1/2	๖๑	น.ส. นน่งจ๋า	
๓๐	น.ส. นน่งจ๋า นน่งจ๋า	๒๓๐1/2	๖๒	น.ส. นน่งจ๋า	
๓๑	น.ส. นน่งจ๋า นน่งจ๋า	๒๓๐1/2	๖๓	น.ส. นน่งจ๋า	
๓๒	น.ส. นน่งจ๋า นน่งจ๋า	๒๓๐1/2	๖๔	น.ส. นน่งจ๋า	

ปวช.๑ จำนวน.....2.....คน
 ปวส.๑ จำนวน.....16.....คน
 ป.ตรี.๑ จำนวน.....คน

ปวช.๒ จำนวน.....4.....คน
 ปวส.๒ จำนวน.....คน
 ป.ตรี.๒ จำนวน.....คน

ปวช.๓ จำนวน.....20.....คน
 รวมทั้งหมด.....42.....คน

ใบลงชื่อ - สกุล นักเรียน นักศึกษา เข้าใช้ห้องสมุดวิทยาลัยอาชีวศึกษาเชียงราย

ประจำภาคเรียนที่.....².....ปีการศึกษา.....⁶⁶.....

วัน.....¹⁹.....เดือน.....^{ม.ค}.....ปี.....⁶⁷.....

๑	นาย สมพงษ์ ขวัญมาลา	สคต.1/1	๓๓	น.ส. วิริศรา เข่งใจ	ชคพ.3
๒	น.ส. นภาพร วาสุณี	สทว.1	๓๔	ศโรญญา ชากู	ชคพ.3
๓	น.ส. อรุณรัตน์ พันนา	สคต.1	๓๕	ปัทมา เข่งใจ	ชคพ.3
๔	น.ส. นภาพร รักนง	สทว.1	๓๖	ชลลดา เข่งใจ	ชคพ.3
๕	นางสาว วิจิตพร อัคราม	สคต.1/2	๓๗	นภาพร เข่งใจ	ชคพ.3
๖	นางสาว อธิชา นน	สคต.1/2	๓๘	สินันต์ นน	} สคต.1
๗	นางสาว อธิชา นน	สคต.1/2	๓๙	ศศิธร นน	
๘	นางสาว นิตยา นน	สคต.1/2	๔๐	ปัทมา เข่งใจ	
๙	นางสาว อธิชา นน	สคต.1/2	๔๑	นภาพร เข่งใจ	
๑๐	นางสาว อธิชา นน	สคต.1/2	๔๒	นภาพร เข่งใจ	ชคพ.3
๑๑	นางสาว อธิชา นน	สคต.1/2	๔๓	ชลลดา เข่งใจ	ชคพ.3
๑๒	นางสาว อธิชา นน	สคต.1/2	๔๔	ชลลดา เข่งใจ	ชคพ.3
๑๓	น.ส. อธิชา นน	สคต.1/2	๔๕	ชลลดา เข่งใจ	ชคพ.3
๑๔	น.ส. อธิชา นน	สคต.1/2	๔๖	ชลลดา เข่งใจ	ชคพ.3
๑๕	น.ส. อธิชา นน	สคต.1/2	๔๗	ชลลดา เข่งใจ	ชคพ.3
๑๖	น.ส. อธิชา นน	สคต.1/2	๔๘	ชลลดา เข่งใจ	ชคพ.3
๑๗	น.ส. อธิชา นน	สคต.1/2	๔๙	ชลลดา เข่งใจ	ชคพ.3
๑๘	น.ส. อธิชา นน	สคต.1/2	๕๐	ชลลดา เข่งใจ	ชคพ.3
๑๙	น.ส. อธิชา นน	สคต.1/2	๕๑	ชลลดา เข่งใจ	ชคพ.3
๒๐	น.ส. อธิชา นน	สคต.1/2	๕๒	ชลลดา เข่งใจ	ชคพ.3
๒๑	น.ส. อธิชา นน	สคต.1/2	๕๓	ชลลดา เข่งใจ	ชคพ.3
๒๒	น.ส. อธิชา นน	สคต.1/2	๕๔	ชลลดา เข่งใจ	ชคพ.3
๒๓	น.ส. อธิชา นน	สคต.1/2	๕๕	ชลลดา เข่งใจ	ชคพ.3
๒๔	น.ส. อธิชา นน	สคต.1/2	๕๖	ชลลดา เข่งใจ	ชคพ.3
๒๕	น.ส. อธิชา นน	สคต.1/2	๕๗	ชลลดา เข่งใจ	ชคพ.3
๒๖	น.ส. อธิชา นน	สคต.1/2	๕๘	ชลลดา เข่งใจ	ชคพ.3
๒๗	น.ส. อธิชา นน	สคต.1/2	๕๙	ชลลดา เข่งใจ	ชคพ.3
๒๘	น.ส. อธิชา นน	สคต.1/2	๖๐	ชลลดา เข่งใจ	ชคพ.3
๒๙	น.ส. อธิชา นน	สคต.1/2	๖๑	ชลลดา เข่งใจ	ชคพ.3
๓๐	น.ส. อธิชา นน	สคต.1/2	๖๒	ชลลดา เข่งใจ	ชคพ.3
๓๑	น.ส. อธิชา นน	สคต.1/2	๖๓	ชลลดา เข่งใจ	ชคพ.3
๓๒	น.ส. อธิชา นน	สคต.1/2	๖๔	ชลลดา เข่งใจ	ชคพ.3

ปวช.๑ จำนวน.....².....คน

ปวส.๑ จำนวน.....³².....คน

ป.ตรี.๑ จำนวน.....คน

ปวช.๒ จำนวน.....คน

ปวส.๒ จำนวน.....คน

ป.ตรี.๒ จำนวน.....คน

ปวช.๓ จำนวน.....³⁰.....คน

รวมทั้งหมด.....⁶⁴.....คน

ใบลงชื่อ - สกฏ นักเรียน นักศึกษา เข้าใช้ห้องสมุดวิทยาลัยอาชีวศึกษาเชียงราย

ประจำภาคเรียนที่.....2.....ปีการศึกษา.....66.....

วัน.....19.....เดือน.....ม.ค.....ปี.....67.....

๑			๓๓	จิณณ์ธนย์ เทว วัฒน	ชคต.๒/๑
๒	วิภา	ชคต.๑/๑	๓๔	สมศักดิ์ วัฒน	ชคต.1/5
๓	กัศณัน	ชคต.๑/๑	๓๕	สวรินทร์	ชคต.๑/๖
๔	วิรัช วัฒน		๓๖	วิไล	ชคต.๑/๖
๕	วิรัช วัฒน		๓๗	วิไล	ชคต.๑/๖
๖	วิรัช วัฒน		๓๘	วิรัชดา	ชคต.๑/๖
๗	วิรัช	ชคต.๑/๑	๓๙	วิรัช	ชคต.๑/๖
๘	วิรัช	ชคต.๑/๑	๔๐	วิรัช	ชคต.๑/๖
๙	วิรัช	ชคต.๑/๑	๔๑	วิรัช	ชคต.๑/๖
๑๐	วิรัช	ชคต.๑/๑	๔๒	วิรัช	ชคต.๑/๖
๑๑	วิรัช	ชคต.๑/๑	๔๓	วิรัช	ชคต.๑/๖
๑๒	วิรัช	ชคต.๑/๑	๔๔	วิรัช	ชคต.๑/๖
๑๓	วิรัช	ชคต.๑/๑	๔๕	วิรัช	ชคต.๑/๖
๑๔	วิรัช	ชคต.๑/๑	๔๖	วิรัช	ชคต.๑/๖
๑๕	วิรัช	ชคต.๑/๑	๔๗	วิรัช	ชคต.๑/๖
๑๖	วิรัช	ชคต.๑/๑	๔๘	วิรัช	ชคต.๑/๖
๑๗	วิรัช	ชคต.๑/๑	๔๙	วิรัช	ชคต.๑/๖
๑๘	วิรัช	ชคต.๑/๑	๕๐	วิรัช	ชคต.๑/๖
๑๙	วิรัช	ชคต.๑/๑	๕๑	วิรัช	ชคต.๑/๖
๒๐	วิรัช	ชคต.๑/๑	๕๒	วิรัช	ชคต.๑/๖
๒๑	วิรัช	ชคต.๑/๑	๕๓	วิรัช	ชคต.๑/๖
๒๒	วิรัช	ชคต.๑/๑	๕๔	วิรัช	ชคต.๑/๖
๒๓	วิรัช	ชคต.๑/๑	๕๕	วิรัช	ชคต.๑/๖
๒๔	วิรัช	ชคต.๑/๑	๕๖	วิรัช	ชคต.๑/๖
๒๕	วิรัช	ชคต.๑/๑	๕๗	วิรัช	ชคต.๑/๖
๒๖	วิรัช	ชคต.๑/๑	๕๘	วิรัช	ชคต.๑/๖
๒๗	วิรัช	ชคต.๑/๑	๕๙	วิรัช	ชคต.๑/๖
๒๘	วิรัช	ชคต.๑/๑	๖๐	วิรัช	ชคต.๑/๖
๒๙	วิรัช	ชคต.๑/๑	๖๑	วิรัช	ชคต.๑/๖
๓๐	วิรัช	ชคต.๑/๑	๖๒	วิรัช	ชคต.๑/๖
๓๑	วิรัช	ชคต.๑/๑	๖๓	วิรัช	ชคต.๑/๖
๓๒	วิรัช	ชคต.๑/๑	๖๔	วิรัช	ชคต.๑/๖

ปวช.๑ จำนวน.....43.....คน

ปวส.๑ จำนวน.....-.....คน

ป.ตรี.๑ จำนวน.....-.....คน

ปวช.๒ จำนวน.....21.....คน 21

ปวส.๒ จำนวน.....-.....คน

ป.ตรี.๒ จำนวน.....-.....คน

ปวช.๓ จำนวน.....-.....คน

รวมทั้งหมด.....64.....คน

ใบลงชื่อ - สกต นักเรียน นักศึกษา เข้าใช้ห้องสมุดวิทยาลัยอาชีวศึกษาเชียงราย

ประจำภาคเรียนที่ ๒ ปีการศึกษา ๖๖

วัน ๑๙ เดือน ๖.๖ ปี ๖๗

๑	เจ้าราช เกษไชย	ชอง ๗๗	๓๓	กฤษณาภรณ์ รื่นเภา	สค๑๒/๑
๒	นิพนธ์ งาม	ชอง ๗๗	๓๔	อภิสิทธิ์ วิชาเสถียร	สค๑๒/๑
๓	พรวิมล งาม	ชอง ๗๗	๓๕	อโณทัย งาม	สค๑๒/๑
๔	อรุณมา งาม	ชอง ๗๗	๓๖	กฤษณาภรณ์ รื่นเภา	สค๑๒/๑
๕	ภาณุ งาม	ชอง ๗๗	๓๗	ณัฐวิมล รื่นเภา	สค๑๒/๑
๖	อนนภช งาม	ชอง ๗๗	๓๘	ชุตติพร งาม	สค๑๒/๑
๗	อรุณมา งาม	ชอง ๗๗	๓๙	วิภาดา งาม	สค๑๒/๑
๘	อรุณมา งาม	ชอง ๗๗	๔๐	กฤษณาภรณ์ รื่นเภา	สค๑๒/๑
๙	อรุณมา งาม	ชอง ๗๗	๔๑	กฤษณาภรณ์ รื่นเภา	สค๑๒/๑
๑๐	อรุณมา งาม	ชอง ๗๗	๔๒	กฤษณาภรณ์ รื่นเภา	สค๑๒/๑
๑๑	อรุณมา งาม	ชอง ๗๗	๔๓	กฤษณาภรณ์ รื่นเภา	สค๑๒/๑
๑๒	อรุณมา งาม	ชอง ๗๗	๔๔	กฤษณาภรณ์ รื่นเภา	สค๑๒/๑
๑๓	อรุณมา งาม	ชอง ๗๗	๔๕	กฤษณาภรณ์ รื่นเภา	สค๑๒/๑
๑๔	อรุณมา งาม	ชอง ๗๗	๔๖	กฤษณาภรณ์ รื่นเภา	สค๑๒/๑
๑๕	อรุณมา งาม	ชอง ๗๗	๔๗	กฤษณาภรณ์ รื่นเภา	สค๑๒/๑
๑๖	อรุณมา งาม	ชอง ๗๗	๔๘	กฤษณาภรณ์ รื่นเภา	สค๑๒/๑
๑๗	อรุณมา งาม	ชอง ๗๗	๔๙	กฤษณาภรณ์ รื่นเภา	สค๑๒/๑
๑๘	อรุณมา งาม	ชอง ๗๗	๕๐	กฤษณาภรณ์ รื่นเภา	สค๑๒/๑
๑๙	อรุณมา งาม	ชอง ๗๗	๕๑	กฤษณาภรณ์ รื่นเภา	สค๑๒/๑
๒๐	อรุณมา งาม	ชอง ๗๗	๕๒	กฤษณาภรณ์ รื่นเภา	สค๑๒/๑
๒๑	อรุณมา งาม	ชอง ๗๗	๕๓	กฤษณาภรณ์ รื่นเภา	สค๑๒/๑
๒๒	อรุณมา งาม	ชอง ๗๗	๕๔	กฤษณาภรณ์ รื่นเภา	สค๑๒/๑
๒๓	อรุณมา งาม	ชอง ๗๗	๕๕	กฤษณาภรณ์ รื่นเภา	สค๑๒/๑
๒๔	อรุณมา งาม	ชอง ๗๗	๕๖	กฤษณาภรณ์ รื่นเภา	สค๑๒/๑
๒๕	อรุณมา งาม	ชอง ๗๗	๕๗	กฤษณาภรณ์ รื่นเภา	สค๑๒/๑
๒๖	อรุณมา งาม	ชอง ๗๗	๕๘	กฤษณาภรณ์ รื่นเภา	สค๑๒/๑
๒๗	อรุณมา งาม	ชอง ๗๗	๕๙	กฤษณาภรณ์ รื่นเภา	สค๑๒/๑
๒๘	อรุณมา งาม	ชอง ๗๗	๖๐	กฤษณาภรณ์ รื่นเภา	สค๑๒/๑
๒๙	อรุณมา งาม	ชอง ๗๗	๖๑	กฤษณาภรณ์ รื่นเภา	สค๑๒/๑
๓๐	อรุณมา งาม	ชอง ๗๗	๖๒	กฤษณาภรณ์ รื่นเภา	สค๑๒/๑
๓๑	อรุณมา งาม	ชอง ๗๗	๖๓	กฤษณาภรณ์ รื่นเภา	สค๑๒/๑
๓๒	อรุณมา งาม	ชอง ๗๗	๖๔	กฤษณาภรณ์ รื่นเภา	สค๑๒/๑

ปวช.๑ จำนวน 15 คน
 ปวส.๑ จำนวน 29 คน
 ป.ตรี.๑ จำนวน - คน

ปวช.๒ จำนวน 20 คน
 ปวส.๒ จำนวน - คน
 ป.ตรี.๒ จำนวน - คน

ปวช.๓ จำนวน - คน
 รวมทั้งหมด 64 คน

ใบลงชื่อ - สกุด นักเรียน นักศึกษา เข้าใช้ห้องสมุดวิทยาลัยอาชีวศึกษาเชียงราย

ประจำภาคเรียนที่ 2 ปีการศึกษา 66

วัน 22 เดือน ๕ ปี 67

๑	อานลุ่ม นอเคลอ	ชบท 2/2	๓๓	วิกรม	สิน	ชบท 2/2
๒	กัญญา อัครพร	ชบท 2/2	๓๔	อนุชิต	สุเดย์	ชบท 2/2
๓	วิวัฒน์ ปรโย	ชบท 1	๓๕	วิภา	วิวัฒน์	ชบท 2/2
๔	พชรพงศ์ สิริพันธ์	ชบท 2	๓๖	ศิริกานต์	สุภาวดี	ชบท 1/2
๕	วิวัฒน์ ภัทรวิ	ชบท 1	๓๗	พวิศ เจริญวิชัย		ชบท 1/2
๖	นพวิวัฒน์ สิริพันธ์	ชบท 1	๓๘	ณิชาภัฏ	กนิษฐ	ชบท 1/2
๗	วิวัฒน์ วรรณิษฐ์	ชบท 1	๓๙	ธนวิทย์	นพวิวัฒน์	ชบท 1/2
๘	อ	ชบท 1	๔๐	วิวัฒน์	นพวิวัฒน์	ชบท 1/2
๙	วิวัฒน์	ชบท 1	๔๑	วิวัฒน์	นพวิวัฒน์	ชบท 1/2
๑๐	พชรพงศ์	ชบท 1	๔๒	วิวัฒน์	นพวิวัฒน์	ชบท 1/2
๑๑	วิวัฒน์	ชบท 1	๔๓	วิวัฒน์	นพวิวัฒน์	ชบท 1/2
๑๒	วิวัฒน์	ชบท 1	๔๔	วิวัฒน์	นพวิวัฒน์	ชบท 1/2
๑๓	วิวัฒน์ วิวัฒน์	ชบท 1/2	๔๕	วิวัฒน์	นพวิวัฒน์	ชบท 1/2
๑๔	วิวัฒน์ วิวัฒน์	ชบท 1	๔๖	วิวัฒน์	นพวิวัฒน์	ชบท 1/2
๑๕	วิวัฒน์ วิวัฒน์	ชบท 1/2	๔๗	วิวัฒน์	นพวิวัฒน์	ชบท 1/2
๑๖	วิวัฒน์	ชบท 1	๔๘	วิวัฒน์	นพวิวัฒน์	ชบท 1/2
๑๗	วิวัฒน์	ชบท 1/2	๔๙	วิวัฒน์	นพวิวัฒน์	ชบท 1/2
๑๘	วิวัฒน์	ชบท 1/2	๕๐	วิวัฒน์	นพวิวัฒน์	ชบท 1/2
๑๙	วิวัฒน์	ชบท 1/2	๕๑	วิวัฒน์	นพวิวัฒน์	ชบท 1/2
๒๐	วิวัฒน์	ชบท 1/2	๕๒	วิวัฒน์	นพวิวัฒน์	ชบท 1/2
๒๑	วิวัฒน์	ชบท 2/2	๕๓	วิวัฒน์	นพวิวัฒน์	ชบท 1/2
๒๒	วิวัฒน์	ชบท 2/2	๕๔	วิวัฒน์	นพวิวัฒน์	ชบท 1/2
๒๓	วิวัฒน์	ชบท 1/2	๕๕	วิวัฒน์	นพวิวัฒน์	ชบท 1/2
๒๔	วิวัฒน์	ชบท 1/2	๕๖	วิวัฒน์	นพวิวัฒน์	ชบท 1/2
๒๕	วิวัฒน์	ชบท 1/2	๕๗	วิวัฒน์	นพวิวัฒน์	ชบท 1/2
๒๖	วิวัฒน์	ชบท 1/2	๕๘	วิวัฒน์	นพวิวัฒน์	ชบท 1/2
๒๗	วิวัฒน์	ชบท 1/2	๕๙	วิวัฒน์	นพวิวัฒน์	ชบท 1/2
๒๘	วิวัฒน์	ชบท 1/2	๖๐	วิวัฒน์	นพวิวัฒน์	ชบท 1/2
๒๙	วิวัฒน์	ชบท 1/2	๖๑	วิวัฒน์	นพวิวัฒน์	ชบท 1/2
๓๐	วิวัฒน์	ชบท 2/2	๖๒	วิวัฒน์	นพวิวัฒน์	ชบท 1/2
๓๑	วิวัฒน์	ชบท 2/2	๖๓	วิวัฒน์	นพวิวัฒน์	ชบท 1/2
๓๒	วิวัฒน์	ชบท 2/2	๖๔	วิวัฒน์	นพวิวัฒน์	ชบท 1/2

ปวช.๑ จำนวน 12 คน
 ปวส.๑ จำนวน 27 คน
 ป.ตรี.๑ จำนวน - คน

ปวช.๒ จำนวน 25 คน
 ปวส.๒ จำนวน - คน
 ป.ตรี.๒ จำนวน - คน

ปวช.๓ จำนวน - คน
 รวมทั้งหมด 64 คน

ใบลงชื่อ - สกศ นักเรียน นักศึกษา เข้าใช้ห้องสมุดวิทยาลัยอาชีวศึกษาเชียงราย

ประจำภาคเรียนที่.....2.....ปีการศึกษา.....66

วัน.....10.....เดือน.....๒๑.....ปี.....67

๑	นาย อัมภพ นามะทอง	ป.ตรี.2	๓๓	นาง กิ่งศักดิ์ น.โพธิ์	ศสว.2
๒	น.ส. พิษขณา คำคำ	ศสว.2	๓๔	น.ส. สิริคุณาภ น.โพธิ์	ศสว.๒/๒
๓	น.ส. อัญญา คุ้มคำ	ศสว.2/2	๓๕	น.ส. สิริคุณาภ น.โพธิ์	ศสว.๒/2
๔	น.ส. ช่างอรณี ช่างมั่งเงิน	ศสว.2/2	๓๖	น.ส. สิริคุณาภ น.โพธิ์	ศสว.๒/2
๕	น.ส. อธิษฐ์ น.โพธิ์	ศสว.2/2	๓๗	น.ส. ช่างอรณี ช่างมั่งเงิน	ศสว.๒/2
๖	น.ส. รามขนิษฐา ทวีพันธ์	ศสว.2	๓๘	น.ส. พิษขณา คำคำ	ศสว.๒/2
๗	น.ส. ประไพ ช่างคำ	ศสว.2	๓๙	น.ส. นภาพภา น.โพธิ์	ศสว.2/2
๘	น.ส. อธิษฐ์ น.โพธิ์	ศสว.2	๔๐	นาย อัมภพ นามะทอง	ศสว.2
๙	น.ส. นภาพภา น.โพธิ์	ศสว.2	๔๑	น.ส. อัมภพ นามะทอง	ศสว.๒/2
๑๐	น.ส. นภาพภา น.โพธิ์	ศสว.2	๔๒	น.ส. อัมภพ นามะทอง	ศสว.๒/2
๑๑	น.ส. อธิษฐ์ น.โพธิ์	ศสว.2	๔๓	น.ส. อัมภพ นามะทอง	ศสว.๒/2
๑๒	นาย อัมภพ นามะทอง	ศสว.2	๔๔	นาย อัมภพ นามะทอง	ศสว.๒/2
๑๓	น.ส. อธิษฐ์ น.โพธิ์	ศสว.2	๔๕	นาย อัมภพ นามะทอง	ศสว.๒/2
๑๔	น.ส. อธิษฐ์ น.โพธิ์	ศสว.2	๔๖	น.ส. อธิษฐ์ น.โพธิ์	ศสว.๒/2
๑๕	นาย อัมภพ นามะทอง	ศสว.2	๔๗	น.ส. อธิษฐ์ น.โพธิ์	ศสว.๒/2
๑๖	นาย อัมภพ นามะทอง	ศสว.2	๔๘	น.ส. อธิษฐ์ น.โพธิ์	ศสว.๒/2
๑๗	นาย อัมภพ นามะทอง	ศสว.2	๔๙	น.ส. อธิษฐ์ น.โพธิ์	ศสว.๒/2
๑๘	นาย อัมภพ นามะทอง	ศสว.2	๕๐	น.ส. อธิษฐ์ น.โพธิ์	ศสว.๒/2
๑๙	นาย อัมภพ นามะทอง	ศสว.2	๕๑	น.ส. อธิษฐ์ น.โพธิ์	ศสว.๒/2
๒๐	น.ส. อธิษฐ์ น.โพธิ์	ศสว.2	๕๒	น.ส. อธิษฐ์ น.โพธิ์	ศสว.๒/2
๒๑	น.ส. อธิษฐ์ น.โพธิ์	ศสว.2	๕๓	น.ส. อธิษฐ์ น.โพธิ์	ศสว.๒/2
๒๒	น.ส. อธิษฐ์ น.โพธิ์	ศสว.2	๕๔	น.ส. อธิษฐ์ น.โพธิ์	ศสว.๒/2
๒๓	น.ส. อธิษฐ์ น.โพธิ์	ศสว.2	๕๕	น.ส. อธิษฐ์ น.โพธิ์	ศสว.๒/2
๒๔	น.ส. อธิษฐ์ น.โพธิ์	ศสว.2	๕๖	น.ส. อธิษฐ์ น.โพธิ์	ศสว.๒/2
๒๕	น.ส. อธิษฐ์ น.โพธิ์	ศสว.2	๕๗	น.ส. อธิษฐ์ น.โพธิ์	ศสว.๒/2
๒๖	น.ส. อธิษฐ์ น.โพธิ์	ศสว.2	๕๘	น.ส. อธิษฐ์ น.โพธิ์	ศสว.๒/2
๒๗	น.ส. อธิษฐ์ น.โพธิ์	ศสว.2	๕๙	น.ส. อธิษฐ์ น.โพธิ์	ศสว.๒/2
๒๘	น.ส. อธิษฐ์ น.โพธิ์	ศสว.2	๖๐	น.ส. อธิษฐ์ น.โพธิ์	ศสว.๒/2
๒๙	น.ส. อธิษฐ์ น.โพธิ์	ศสว.2	๖๑	น.ส. อธิษฐ์ น.โพธิ์	ศสว.๒/2
๓๐	น.ส. อธิษฐ์ น.โพธิ์	ศสว.2	๖๒	น.ส. อธิษฐ์ น.โพธิ์	ศสว.๒/2
๓๑	น.ส. อธิษฐ์ น.โพธิ์	ศสว.2	๖๓	น.ส. อธิษฐ์ น.โพธิ์	ศสว.๒/2
๓๒	น.ส. อธิษฐ์ น.โพธิ์	ศสว.2	๖๔	น.ส. อธิษฐ์ น.โพธิ์	ศสว.๒/2

ปวช.๑ จำนวน.....1.....คน
 ปวส.๑ จำนวน.....16.....คน
 ป.ตรี.๑ จำนวน.....-.....คน

ปวช.๒ จำนวน.....44.....คน
 ปวส.๒ จำนวน.....3.....คน
 ป.ตรี.๒ จำนวน.....-.....คน

ปวช.๓ จำนวน.....-.....คน
 รวมทั้งหมด.....63.....คน

ใบลงชื่อ - สกุด นักเรียน นักศึกษา เข้าใช้ห้องสมุดวิทยาลัยอาชีวศึกษาเชียงราย

ประจำภาคเรียนที่.....2.....ปีการศึกษา.....66.....

วัน.....10.....เดือน.....๒๑.....ปี.....66.....

๑	นาย ชาติชัย เชนไ้	ว.๒๕/๕	๓๓
๒	นาย วัฒนา เชนไ้	ว.๒๕/๕	๓๔
๓	นาย วัฒนา เชนไ้	ว.๒๕/๕	๓๕
๔	น.ส. ศิริลักษณ์ ชินสุภะ	ว.๒๕/๕	๓๖
๕	น.ส. อรุณมา พนาภ	ว.๒๕/๕	๓๗
๖	น.ส. ศิริลักษณ์ ชินสุภะ	ว.๒๕/๕	๓๘
๗	น.ส. สุวิมลพร เชนไ้	ว.๒๕/๕	๓๙
๘	นาย ชินสุภะ	ว.๒๕/๕	๔๐
๙	น.ส. ศิริลักษณ์	ว.๒๕/๕	๔๑
๑๐	น.ส. อรุณมา พนาภ	ว.๒๕/๕	๔๒
๑๑	น.ส. อรุณมา พนาภ	ว.๒๕/๕	๔๓
๑๒	น.ส. อรุณมา พนาภ	ว.๒๕/๕	๔๔
๑๓	น.ส. อรุณมา พนาภ	ว.๒๕/๕	๔๕
๑๔	น.ส. อรุณมา พนาภ	ว.๒๕/๕	๔๖
๑๕	น.ส. อรุณมา พนาภ	ว.๒๕/๕	๔๗
๑๖	น.ส. อรุณมา พนาภ	ว.๒๕/๕	๔๘
๑๗	น.ส. อรุณมา พนาภ	ว.๒๕/๕	๔๙
๑๘	น.ส. อรุณมา พนาภ	ว.๒๕/๕	๕๐
๑๙	น.ส. อรุณมา พนาภ	ว.๒๕/๕	๕๑
๒๐	น.ส. อรุณมา พนาภ	ว.๒๕/๕	๕๒
๒๑	น.ส. อรุณมา พนาภ	ว.๒๕/๕	๕๓
๒๒	น.ส. อรุณมา พนาภ	ว.๒๕/๕	๕๔
๒๓	น.ส. อรุณมา พนาภ	ว.๒๕/๕	๕๕
๒๔	น.ส. อรุณมา พนาภ	ว.๒๕/๕	๕๖
๒๕	น.ส. อรุณมา พนาภ	ว.๒๕/๕	๕๗
๒๖	น.ส. อรุณมา พนาภ	ว.๒๕/๕	๕๘
๒๗	น.ส. อรุณมา พนาภ	ว.๒๕/๕	๕๙
๒๘	น.ส. อรุณมา พนาภ	ว.๒๕/๕	๖๐
๒๙			๖๑
๓๐			๖๑
๓๑			๖๓
๓๒			๖๔

ปวช.๑ จำนวน.....15.....คน

ปวส.๑ จำนวน.....คน

ป.ตรี.๑ จำนวน.....คน

ปวช.๒ จำนวน.....10.....คน

ปวส.๒ จำนวน.....คน

ป.ตรี.๒ จำนวน.....คน

ปวช.๓ จำนวน.....3.....คน

รวมทั้งหมด.....28.....คน

ใบลงชื่อ - สกุล นักเรียน นักศึกษา เข้าใช้ห้องสมุดวิทยาลัยอาชีวศึกษาเชียงราย

ประจำภาคเรียนที่ 2 ปีการศึกษา ๒๕๖๖

วัน 22 เดือน ๖ ปี ๖7

๑	หลิม กนกพร กัญฉิม	ชพล.1	๓๓	
๒	ชวณัฐ ชวณัฐชวณัฐ ชวณัฐ	ชพล.๑.1	๓๔	
๓	ชวณัฐ ชวณัฐชวณัฐ ชวณัฐ	ชพล.๑.1	๓๕	
๔	ชวณัฐ ชวณัฐ	ชพล.1	๓๖	
๕	ชวณัฐ ชวณัฐ	ชพล.๑.1	๓๗	
๖	ชวณัฐ ชวณัฐ	ชพล.๑.1	๓๘	
๗	ชวณัฐ ชวณัฐ	ชพล.๑.1	๓๙	
๘	ชวณัฐ ชวณัฐ	ชพล.๑.1	๔๐	
๙	ชวณัฐ ชวณัฐ	ชพล.๑.1	๔๑	
๑๐	ชวณัฐ ชวณัฐ	ชพล.๑.1	๔๒	
๑๑	ชวณัฐ ชวณัฐ	ชพล.๑.1	๔๓	
๑๒	ชวณัฐ ชวณัฐ	ชพล.๑.1	๔๔	
๑๓	ชวณัฐ ชวณัฐ	ชพล.๑.1	๔๕	
๑๔	ชวณัฐ ชวณัฐ	ชพล.๑.1	๔๖	
๑๕	ชวณัฐ ชวณัฐ	ชพล.๑.1	๔๗	
๑๖	ชวณัฐ ชวณัฐ	ชพล.๑.1	๔๘	
๑๗	ชวณัฐ ชวณัฐ	ชพล.๑.1	๔๙	
๑๘	ชวณัฐ ชวณัฐ	ชพล.๑.1	๕๐	
๑๙	ชวณัฐ ชวณัฐ	ชพล.๑.1	๕๑	
๒๐	ชวณัฐ ชวณัฐ	ชพล.๑.1	๕๒	
๒๑	ชวณัฐ ชวณัฐ	ชพล.๑.1	๕๓	
๒๒	ชวณัฐ ชวณัฐ	ชพล.๑.1	๕๔	
๒๓	ชวณัฐ ชวณัฐ	ชพล.๑.1	๕๕	
๒๔	ชวณัฐ ชวณัฐ	ชพล.๑.1	๕๖	
๒๕	ชวณัฐ ชวณัฐ	ชพล.๑.1	๕๗	
๒๖	ชวณัฐ ชวณัฐ	ชพล.๑.1	๕๘	
๒๗	ชวณัฐ ชวณัฐ	ชพล.๑.1	๕๙	
๒๘	ชวณัฐ ชวณัฐ	ชพล.๑.1	๖๐	
๒๙	ชวณัฐ ชวณัฐ	ชพล.๑.1	๖๑	
๓๐			๖๑	
๓๑			๖๓	
๓๒			๖๔	

ปวช.๑ จำนวน 7 คน

ปวส.๑ จำนวน - คน

ป.ตรี.๑ จำนวน - คน

ปวช.๒ จำนวน 22 คน

ปวส.๒ จำนวน - คน

ป.ตรี.๒ จำนวน - คน

ปวช.๓ จำนวน - คน

รวมทั้งหมด 29 คน

ใบลงชื่อ - สกศ นักเรียน นักศึกษา เข้าใช้ห้องสมุดวิทยาลัยอาชีวศึกษาเชียงราย

ประจำภาคเรียนที่ 2 ปีการศึกษา 66

วัน 23 เดือน 2 ปี 67

๑	ภยล กิ่งฟ้า	รัตน	๓๓	ศรีวิบูลย์ 1+0/1	๖๐/15
๒	วณิศา กิ่งฟ้า	รัตน	๓๔	วิโรจน์ ๐/๖	"
๓	วิภา คุ้ม	รัตน	๓๕		
๔	วิภา คุ้ม	รัตน	๓๖		
๕	วิภา คุ้ม	รัตน	๓๗		
๖	วิภา คุ้ม	รัตน	๓๘		
๗	วิภา คุ้ม	รัตน	๓๙		
๘	วิภา คุ้ม	รัตน	๔๐		
๙	วิภา คุ้ม	รัตน	๔๑		
๑๐	วิภา คุ้ม	รัตน	๔๒		
๑๑	วิภา คุ้ม	รัตน	๔๓		
๑๒	วิภา คุ้ม	รัตน	๔๔		
๑๓	วิภา คุ้ม	รัตน	๔๕		
๑๔	วิภา คุ้ม	รัตน	๔๖		
๑๕	วิภา คุ้ม	รัตน	๔๗		
๑๖	วิภา คุ้ม	รัตน	๔๘		
๑๗	วิภา คุ้ม	รัตน	๔๙		
๑๘	วิภา คุ้ม	รัตน	๕๐		
๑๙	วิภา คุ้ม	รัตน	๕๑		
๒๐	วิภา คุ้ม	รัตน	๕๒		
๒๑	วิภา คุ้ม	รัตน	๕๓		
๒๒	วิภา คุ้ม	รัตน	๕๔		
๒๓	วิภา คุ้ม	รัตน	๕๕		
๒๔	วิภา คุ้ม	รัตน	๕๖		
๒๕	วิภา คุ้ม	รัตน	๕๗		
๒๖	วิภา คุ้ม	รัตน	๕๘		
๒๗	วิภา คุ้ม	รัตน	๕๙		
๒๘	วิภา คุ้ม	รัตน	๖๐		
๒๙	วิภา คุ้ม	รัตน	๖๑		
๓๐	วิภา คุ้ม	รัตน	๖๒		
๓๑	วิภา คุ้ม	รัตน	๖๓		
๓๒	วิภา คุ้ม	รัตน	๖๔		

ปวช.๑ จำนวน 14 คน

ปวส.๑ จำนวน 5 คน

ป.ตรี.๑ จำนวน - คน

ปวช.๒ จำนวน 15 คน

ปวส.๒ จำนวน - คน

ป.ตรี.๒ จำนวน - คน

ปวช.๓ จำนวน - คน

รวมทั้งหมด 34 คน

ใบลงชื่อ - สกุด นักเรียน นักศึกษา เข้าใช้ห้องสมุดวิทยาลัยอาชีวศึกษาเชียงราย

ประจำภาคเรียนที่.....2.....ปีการศึกษา.....66.....

วัน.....23.....เดือน.....ธ.ค.....ปี.....67.....

๑	น.ร.รศกษา สันนพธร	สกค๑๑/๑	๓๓	น.ร.อ.กวีภา ทราบศิริ	สกค๑๑/๒
๒	น.ร. นิตยภัทร อธิชา	สกค๑๑/๑	๓๔	น.ร. อ.อรรณี นิตยภัทร	สกค๑๑/๒
๓	น.ร. อรรถสิทธิ์ นนทิ	สกค๑๑/๑	๓๕	น.ร. อ. อธิชา นนทิ	สกค๑๑/๒
๔	นาย อธิชา นนทิ	สกค๑๑/๑	๓๖	น.ร. อ. อธิชา นนทิ	สกค๑๑/๒
๕	นาย อธิชา นนทิ	สกค๑๑/๑	๓๗	น.ร. อ. อธิชา นนทิ	สกค๑๑/๒
๖	กัญญาพร นนทิ		๓๘	น.ร. อ. อธิชา นนทิ	สกค๑๑/๒
๗	กัญญาพร นนทิ		๓๙	น.ร. อ. อธิชา นนทิ	สกค๑๑/๒
๘	กัญญาพร นนทิ		๔๐	น.ร. อ. อธิชา นนทิ	สกค๑๑/๒
๙	กัญญาพร นนทิ		๔๑	น.ร. อ. อธิชา นนทิ	สกค๑๑/๒
๑๐	กัญญาพร นนทิ		๔๒	น.ร. อ. อธิชา นนทิ	สกค๑๑/๒
๑๑	กัญญาพร นนทิ		๔๓	น.ร. อ. อธิชา นนทิ	สกค๑๑/๒
๑๒	กัญญาพร นนทิ		๔๔	น.ร. อ. อธิชา นนทิ	สกค๑๑/๒
๑๓	กัญญาพร นนทิ		๔๕	น.ร. อ. อธิชา นนทิ	สกค๑๑/๒
๑๔	กัญญาพร นนทิ		๔๖	น.ร. อ. อธิชา นนทิ	สกค๑๑/๒
๑๕	กัญญาพร นนทิ		๔๗	น.ร. อ. อธิชา นนทิ	สกค๑๑/๒
๑๖	กัญญาพร นนทิ		๔๘	น.ร. อ. อธิชา นนทิ	สกค๑๑/๒
๑๗	กัญญาพร นนทิ		๔๙	น.ร. อ. อธิชา นนทิ	สกค๑๑/๒
๑๘	กัญญาพร นนทิ		๕๐	น.ร. อ. อธิชา นนทิ	สกค๑๑/๒
๑๙	น.ร. อธิชา นนทิ	สกค๑๑/๒	๕๑	น.ร. อ. อธิชา นนทิ	สกค๑๑/๒
๒๐	น.ร. อธิชา นนทิ	สกค๑๑/๒	๕๒	น.ร. อ. อธิชา นนทิ	สกค๑๑/๒
๒๑	น.ร. อธิชา นนทิ	สกค๑๑/๒	๕๓	น.ร. อ. อธิชา นนทิ	สกค๑๑/๒
๒๒	น.ร. อธิชา นนทิ	สกค๑๑/๒	๕๔	น.ร. อ. อธิชา นนทิ	สกค๑๑/๒
๒๓	น.ร. อธิชา นนทิ	สกค๑๑/๒	๕๕	น.ร. อ. อธิชา นนทิ	สกค๑๑/๒
๒๔	น.ร. อธิชา นนทิ	สกค๑๑/๒	๕๖	น.ร. อ. อธิชา นนทิ	สกค๑๑/๒
๒๕	น.ร. อธิชา นนทิ	สกค๑๑/๒	๕๗	น.ร. อ. อธิชา นนทิ	สกค๑๑/๒
๒๖	น.ร. อธิชา นนทิ	สกค๑๑/๒	๕๘	น.ร. อ. อธิชา นนทิ	สกค๑๑/๒
๒๗	น.ร. อธิชา นนทิ	สกค๑๑/๒	๕๙	น.ร. อ. อธิชา นนทิ	สกค๑๑/๒
๒๘	น.ร. อธิชา นนทิ	สกค๑๑/๒	๖๐	น.ร. อ. อธิชา นนทิ	สกค๑๑/๒
๒๙	น.ร. อธิชา นนทิ	สกค๑๑/๒	๖๑	น.ร. อ. อธิชา นนทิ	สกค๑๑/๒
๓๐	น.ร. อธิชา นนทิ	สกค๑๑/๒	๖๒	น.ร. อ. อธิชา นนทิ	สกค๑๑/๒
๓๑	น.ร. อธิชา นนทิ	สกค๑๑/๒	๖๓	น.ร. อ. อธิชา นนทิ	สกค๑๑/๒
๓๒	น.ร. อธิชา นนทิ	สกค๑๑/๒	๖๔	น.ร. อ. อธิชา นนทิ	สกค๑๑/๒

ปวช.๑ จำนวน...34.....คน
 ปวส.๑ จำนวน...17.....คน
 ป.ตรี.๑ จำนวน.....คน

ปวช.๒ จำนวน...13.....คน
 ปวส.๒ จำนวน.....คน
 ป.ตรี.๒ จำนวน.....คน

ปวช.๓ จำนวน.....คน
 รวมทั้งหมด.....64.....คน

ใบลงชื่อ - สกุด นักเรียน นักศึกษา เข้าใช้ห้องสมุดวิทยาลัยอาชีวศึกษาเชียงราย

ประจำภาคเรียนที่ 2 ปีการศึกษา 66

วัน 24 เดือน ๑ . ๖7

๑	อาน ออสมง อาน	๕พค/๖๖	๓๓	๖๘ อธิง อธิง	๖๖๘/๒๖๖
๒	น.ส. ปณณิณี ธีระ	๕พค/๖๖	๓๔	น.ส. ปณณิณี ธีระ	๖๖๐๐/๖๖
๓	นาย สุทธิชัย อาน	๕พค/๖๖	๓๕	น.ส. อธิง อธิง	๖๖๐๐/๖๖
๔	นาย สกนธ์ อาน	๕พค/๖๖	๓๖	น.ส. อธิง อธิง	๖๖๐๐/๖๖
๕	นาย สกนธ์ อาน	๕พค/๖๖	๓๗	น.ส. อธิง อธิง	๖๖๐๐/๖๖
๖	น.ส. อธิง อธิง	๕พค/๖๖	๓๘	น.ส. อธิง อธิง	๖๖๐๐/๖๖
๗	น.ส. อธิง อธิง	๕พค/๖๖	๓๙	น.ส. อธิง อธิง	๖๖๐๐/๖๖
๘	น.ส. อธิง อธิง	๕พค/๖๖	๔๐	น.ส. อธิง อธิง	๖๖๐๐/๖๖
๙	น.ส. อธิง อธิง	๕พค/๖๖	๔๑	น.ส. อธิง อธิง	๖๖๐๐/๖๖
๑๐	น.ส. อธิง อธิง	๕พค/๖๖	๔๒	น.ส. อธิง อธิง	๖๖๐๐/๖๖
๑๑	น.ส. อธิง อธิง	๕พค/๖๖	๔๓	น.ส. อธิง อธิง	๖๖๐๐/๖๖
๑๒	น.ส. อธิง อธิง	๕พค/๖๖	๔๔	น.ส. อธิง อธิง	๖๖๐๐/๖๖
๑๓	น.ส. อธิง อธิง	๕พค/๖๖	๔๕	น.ส. อธิง อธิง	๖๖๐๐/๖๖
๑๔	น.ส. อธิง อธิง	๕พค/๖๖	๔๖	น.ส. อธิง อธิง	๖๖๐๐/๖๖
๑๕	น.ส. อธิง อธิง	๕พค/๖๖	๔๗	น.ส. อธิง อธิง	๖๖๐๐/๖๖
๑๖	น.ส. อธิง อธิง	๕พค/๖๖	๔๘	น.ส. อธิง อธิง	๖๖๐๐/๖๖
๑๗	น.ส. อธิง อธิง	๕พค/๖๖	๔๙	น.ส. อธิง อธิง	๖๖๐๐/๖๖
๑๘	น.ส. อธิง อธิง	๕พค/๖๖	๕๐	น.ส. อธิง อธิง	๖๖๐๐/๖๖
๑๙	น.ส. อธิง อธิง	๕พค/๖๖	๕๑	น.ส. อธิง อธิง	๖๖๐๐/๖๖
๒๐	น.ส. อธิง อธิง	๕พค/๖๖	๕๒	น.ส. อธิง อธิง	๖๖๐๐/๖๖
๒๑	น.ส. อธิง อธิง	๕พค/๖๖	๕๓	น.ส. อธิง อธิง	๖๖๐๐/๖๖
๒๒	น.ส. อธิง อธิง	๕พค/๖๖	๕๔	น.ส. อธิง อธิง	๖๖๐๐/๖๖
๒๓	น.ส. อธิง อธิง	๕พค/๖๖	๕๕	น.ส. อธิง อธิง	๖๖๐๐/๖๖
๒๔	น.ส. อธิง อธิง	๕พค/๖๖	๕๖	น.ส. อธิง อธิง	๖๖๐๐/๖๖
๒๕	น.ส. อธิง อธิง	๕พค/๖๖	๕๗	น.ส. อธิง อธิง	๖๖๐๐/๖๖
๒๖	น.ส. อธิง อธิง	๕พค/๖๖	๕๘	น.ส. อธิง อธิง	๖๖๐๐/๖๖
๒๗	น.ส. อธิง อธิง	๕พค/๖๖	๕๙	น.ส. อธิง อธิง	๖๖๐๐/๖๖
๒๘	น.ส. อธิง อธิง	๕พค/๖๖	๖๐	น.ส. อธิง อธิง	๖๖๐๐/๖๖
๒๙	น.ส. อธิง อธิง	๕พค/๖๖	๖๑	น.ส. อธิง อธิง	๖๖๐๐/๖๖
๓๐	น.ส. อธิง อธิง	๕พค/๖๖	๖๒	น.ส. อธิง อธิง	๖๖๐๐/๖๖
๓๑	น.ส. อธิง อธิง	๕พค/๖๖	๖๓	น.ส. อธิง อธิง	๖๖๐๐/๖๖
๓๒	น.ส. อธิง อธิง	๕พค/๖๖	๖๔	น.ส. อธิง อธิง	๖๖๐๐/๖๖

ปวช.๑ จำนวน 18 คน
 ปวส.๑ จำนวน 13 คน
 ป.ตรี.๑ จำนวน - คน

ปวช.๒ จำนวน 11 คน
 ปวส.๒ จำนวน - คน
 ป.ตรี.๒ จำนวน - คน

ปวช.๓ จำนวน 1 คน

รวมทั้งหมด 42 คน

ใบลงชื่อ - สกศ นักเรียน นักศึกษา เข้าใช้ห้องสมุดวิทยาลัยอาชีวศึกษาเชียงราย

ประจำภาคเรียนที่.....2.....ปีการศึกษา.....66.....

วัน.....25.....เดือน.....สิงหาคม.....ปี.....67.....

๑	นาย สุชาติ ชื่นนงกุล	สค๑/11	๓๓	น.ส. พิรชญา อนุศิริคุณ	สคท/1
๒	นาย วิชา วัฒน	ทท 1	๓๔	น.ส. อธิชา ชื่นนงกุล	
๓	นาย วิชา ชื่นนง	สคท 1	๓๕	น.ส. นริศ ตรี	สคท. ๓
๔	นาย โทนี สัตถารักษ์	สคท/๑๐๕	๓๖	น.ส. อธิชา ตรี	สคท. ๖
๕	นาย วิชา ชื่นนง	สค๑/๑	๓๗	น.ส. อธิชา ตรี	สคท. 1/2
๖	นาย สิทธิชัย ชื่นนง	สคท. 1	๓๘	น.ส. มีนพณี สมน	สค๑. 1/๑
๗	นาย วิชา ชื่นนง	สคท. 1	๓๙	น.ส. อธิชา ตรี	สค๑. 2/1
๘	นาย วิชา ชื่นนง	สคท. 1	๔๐	น.ส. อธิชา ตรี	สค๑. 2/3
๙	นาย วิชา ชื่นนง	สคท. 1	๔๑	น.ส. อธิชา ตรี	สค๑. 3/4
๑๐	นาย วิชา ชื่นนง	สคท. 1	๔๒	น.ส. อธิชา ตรี	สค๑. 3/4
๑๑	นาย วิชา ชื่นนง	สค๑. 2	๔๓	น.ส. อธิชา ตรี	สค๑. 3/4
๑๒	นาย วิชา ชื่นนง	สคท. 1	๔๔	น.ส. อธิชา ตรี	สคท. ๖
๑๓	นาย สิทธิชัย ชื่นนง	สคท. 1	๔๕	น.ส. อธิชา ตรี	สค๑. 3/4
๑๔	นาย วิชา ชื่นนง	สค๑. 1/๕	๔๖	น.ส. อธิชา ตรี	สค๑. 3/4
๑๕	นาย วิชา ชื่นนง	สค๑. 1/๕	๔๗	น.ส. อธิชา ตรี	สค๑. 3/4
๑๖	นาย วิชา ชื่นนง	สค๑. 1/๕	๔๘	น.ส. อธิชา ตรี	สค๑. 3/4
๑๗	นาย วิชา ชื่นนง	สค๑. 1/๕	๔๙	น.ส. อธิชา ตรี	สค๑. 3/4
๑๘	นาย วิชา ชื่นนง	สค๑. 1/๕	๕๐	น.ส. อธิชา ตรี	สค๑. 3/4
๑๙	นาย วิชา ชื่นนง	สค๑. 1/๕	๕๑	น.ส. อธิชา ตรี	สค๑. 3/4
๒๐	นาย วิชา ชื่นนง	สค๑. 1/๕	๕๒	น.ส. อธิชา ตรี	สค๑. 3/4
๒๑	นาย วิชา ชื่นนง	สค๑. 1/๕	๕๓	น.ส. อธิชา ตรี	สค๑. 3/4
๒๒	นาย วิชา ชื่นนง	สค๑. 1/๕	๕๔	น.ส. อธิชา ตรี	สค๑. 3/4
๒๓	นาย วิชา ชื่นนง	สค๑. 1/๕	๕๕	น.ส. อธิชา ตรี	สค๑. 3/4
๒๔	นาย วิชา ชื่นนง	สค๑. 1/๕	๕๖	น.ส. อธิชา ตรี	สค๑. 3/4
๒๕	นาย วิชา ชื่นนง	สค๑. 1/๕	๕๗	น.ส. อธิชา ตรี	สค๑. 3/4
๒๖	นาย วิชา ชื่นนง	สค๑. 1/๕	๕๘	น.ส. อธิชา ตรี	สค๑. 3/4
๒๗	นาย วิชา ชื่นนง	สค๑. 1/๕	๕๙	น.ส. อธิชา ตรี	สค๑. 3/4
๒๘	นาย วิชา ชื่นนง	สค๑. 1/๕	๖๐	น.ส. อธิชา ตรี	สค๑. 3/4
๒๙	นาย วิชา ชื่นนง	สค๑. 1/๕	๖๑	น.ส. อธิชา ตรี	สค๑. 3/4
๓๐	นาย วิชา ชื่นนง	สค๑. 1/๕	๖๒	น.ส. อธิชา ตรี	สค๑. 3/4
๓๑	นาย วิชา ชื่นนง	สค๑. 1/๕	๖๓	น.ส. อธิชา ตรี	สค๑. 3/4
๓๒	นาย วิชา ชื่นนง	สค๑. 1/๕	๖๔	น.ส. อธิชา ตรี	สค๑. 3/4

ปวช.๑ จำนวน.....3.....คน
 ปวส.๑ จำนวน.....34.....คน
 ป.ตรี.๑ จำนวน.....—.....คน

ปวช.๒ จำนวน.....8.....คน
 ปวส.๒ จำนวน.....—.....คน
 ป.ตรี.๒ จำนวน.....—.....คน

ปวช.๓ จำนวน.....11.....คน
 รวมทั้งหมด.....67.....คน

ใบลงชื่อ - สกฤ นักเรียน นักศึกษา เข้าใช้ห้องสมุดวิทยาลัยอาชีวศึกษาเชียงราย

ประจำภาคเรียนที่ 2 ปีการศึกษา 66

วัน 26 เดือน ๖ ปี 67

๑	วิชา ส. อักษรอักษร		๓๓	
๒	วิชา ส. อักษรอักษร		๓๔	
๓	วิชา ส. อักษรอักษร	} ๖๐๐๒/๑	๓๕	
๔	วิชา ส. อักษรอักษร		๓๖	
๕	วิชา ส. อักษรอักษร	๖๐๑ ๒/๒	๓๗	
๖	วิชา ส. อักษรอักษร	๖๐๑ ๒/๒	๓๘	
๗	วิชา ส. อักษรอักษร	๖๐๑ ๒/๒	๓๙	
๘	วิชา ส. อักษรอักษร	๖๐๑ ๒/๑	๔๐	
๙	วิชา ส. อักษรอักษร	๖๐๑ ๒/๑	๔๑	
๑๐	วิชา ส. อักษรอักษร	๖๐๑ ๒/๑	๔๒	
๑๑	วิชา ส. อักษรอักษร	๖๐๑ ๒/๑	๔๓	
๑๒	วิชา ส. อักษรอักษร	๖๐๑ ๒/๑	๔๔	
๑๓	วิชา ส. อักษรอักษร	๖๐๑ ๒/๑	๔๕	
๑๔	วิชา ส. อักษรอักษร	๖๐๑ ๒/๑	๔๖	
๑๕	วิชา ส. อักษรอักษร	๖๐๑ ๒/๑	๔๗	
๑๖	วิชา ส. อักษรอักษร	๖๐๑ ๒/๑	๔๘	
๑๗	วิชา ส. อักษรอักษร	๖๐๑ ๒/๑	๔๙	
๑๘	วิชา ส. อักษรอักษร	๖๐๑ ๒/๑	๕๐	
๑๙	วิชา ส. อักษรอักษร		๕๑	
๒๐	วิชา ส. อักษรอักษร		๕๒	
๒๑	วิชา ส. อักษรอักษร		๕๓	
๒๒	วิชา ส. อักษรอักษร		๕๔	
๒๓	วิชา ส. อักษรอักษร	๖๐๑ ๒/๒	๕๕	
๒๔	วิชา ส. อักษรอักษร	๖๐๑ ๒/๒	๕๖	
๒๕	วิชา ส. อักษรอักษร	๖๐๑ ๒/๒	๕๗	
๒๖	วิชา ส. อักษรอักษร	๖๐๑ ๒/๒	๕๘	
๒๗	วิชา ส. อักษรอักษร	๖๐๑ ๒/๒	๕๙	
๒๘	วิชา ส. อักษรอักษร	๖๐๑ ๒/๒	๖๐	
๒๙	วิชา ส. อักษรอักษร	๖๐๑ ๒/๒	๖๑	
๓๐	วิชา ส. อักษรอักษร	๖๐๑ ๒/๒	๖๒	
๓๑	วิชา ส. อักษรอักษร	๖๐๑ ๒/๒	๖๓	
๓๒	วิชา ส. อักษรอักษร		๖๔	

ปวช.๑ จำนวน.....คน

ปวส.๑ จำนวน 9.....คน

ป.ตรี.๑ จำนวน.....คน

ปวช.๒ จำนวน 23.....คน

ปวส.๒ จำนวน.....คน

ป.ตรี.๒ จำนวน.....คน

ปวช.๓ จำนวน.....คน

รวมทั้งหมด 31.....คน

ใบลงชื่อ - สกุด นักเรียน นักศึกษา เข้าใช้ห้องสมุดวิทยาลัยอาชีวศึกษาเชียงราย

ประจำภาคเรียนที่ 2 ปีการศึกษา 66

วัน 29 เดือน ๖ ปี 67

๑	วิชาคอมพิวเตอร์	สวท.1	๓๓	วิชาคณิต	กษ.ทช	สวท.1/2
๒	วิชาภาษาอังกฤษ	สวท.1	๓๔	วิชาคณิต	กษ.ทช	สวท.1/2
๓	วิชาคณิต	สวท.1	๓๕	วิชาคณิต	กษ.ทช	สวท.1/2
๔	วิชาคณิต	สวท.1	๓๖	วิชาคณิต	กษ.ทช	สวท.1/2
๕	วิชาคณิต	สวท.1	๓๗	วิชาคณิต	กษ.ทช	สวท.1/2
๖	วิชาคณิต	สวท.1	๓๘	วิชาคณิต	กษ.ทช	สวท.1/2
๗	วิชาคณิต	สวท.1	๓๙	วิชาคณิต	กษ.ทช	สวท.1/2
๘	วิชาคณิต	สวท.1	๔๐	วิชาคณิต	กษ.ทช	สวท.1/2
๙	วิชาคณิต	สวท.1	๔๑	วิชาคณิต	กษ.ทช	สวท.1/2
๑๐	วิชาคณิต	สวท.1	๔๒	วิชาคณิต	กษ.ทช	สวท.1/2
๑๑	วิชาคณิต	สวท.1	๔๓	วิชาคณิต	กษ.ทช	สวท.1/2
๑๒	วิชาคณิต	สวท.1	๔๔	วิชาคณิต	กษ.ทช	สวท.1/2
๑๓	วิชาคณิต	สวท.1	๔๕	วิชาคณิต	กษ.ทช	สวท.1/2
๑๔	วิชาคณิต	สวท.1	๔๖	วิชาคณิต	กษ.ทช	สวท.1/2
๑๕	วิชาคณิต	สวท.1	๔๗	วิชาคณิต	กษ.ทช	สวท.1/2
๑๖	วิชาคณิต	สวท.1	๔๘	วิชาคณิต	กษ.ทช	สวท.1/2
๑๗	วิชาคณิต	สวท.1	๔๙	วิชาคณิต	กษ.ทช	สวท.1/2
๑๘	วิชาคณิต	สวท.1	๕๐	วิชาคณิต	กษ.ทช	สวท.1/2
๑๙	วิชาคณิต	สวท.1	๕๑	วิชาคณิต	กษ.ทช	สวท.1/2
๒๐	วิชาคณิต	สวท.1	๕๒	วิชาคณิต	กษ.ทช	สวท.1/2
๒๑	วิชาคณิต	สวท.1	๕๓	วิชาคณิต	กษ.ทช	สวท.1/2
๒๒	วิชาคณิต	สวท.1	๕๔	วิชาคณิต	กษ.ทช	สวท.1/2
๒๓	วิชาคณิต	สวท.1	๕๕	วิชาคณิต	กษ.ทช	สวท.1/2
๒๔	วิชาคณิต	สวท.1	๕๖	วิชาคณิต	กษ.ทช	สวท.1/2
๒๕	วิชาคณิต	สวท.1	๕๗	วิชาคณิต	กษ.ทช	สวท.1/2
๒๖	วิชาคณิต	สวท.1	๕๘	วิชาคณิต	กษ.ทช	สวท.1/2
๒๗	วิชาคณิต	สวท.1	๕๙	วิชาคณิต	กษ.ทช	สวท.1/2
๒๘	วิชาคณิต	สวท.1	๖๐	วิชาคณิต	กษ.ทช	สวท.1/2
๒๙	วิชาคณิต	สวท.1	๖๑	วิชาคณิต	กษ.ทช	สวท.1/2
๓๐	วิชาคณิต	สวท.1	๖๒	วิชาคณิต	กษ.ทช	สวท.1/2
๓๑	วิชาคณิต	สวท.1	๖๓	วิชาคณิต	กษ.ทช	สวท.1/2
๓๒	วิชาคณิต	สวท.1	๖๔	วิชาคณิต	กษ.ทช	สวท.1/2

ปวช.๑ จำนวน 42 คน

ปวส.๑ จำนวน 16 คน

ป.ตรี.๑ จำนวน 1 คน

ปวช.๒ จำนวน 6 คน

ปวส.๒ จำนวน 1 คน

ป.ตรี.๒ จำนวน 1 คน

ปวช.๓ จำนวน 1 คน

รวมทั้งหมด 64 คน

ใบลงชื่อ - สกุด นักเรียน นักศึกษา เข้าใช้ห้องสมุดวิทยาลัยอาชีวศึกษาเชียงราย

ประจำภาคเรียนที่ 2 ปีการศึกษา 66

วัน 30 เดือน ๕-๑ ปี 67

๑	เนตรจิต บัญม	รพช 2/1	๓๓	มงคลวิวัฒน์	รพช 3
๒	กมลพร งาม	รพช 2/1	๓๔	ทวี ๒	
๓	สุวิภา	รพช 2/1	๓๕	ฐิติพร รุ่งพรพร	รพช 3
๔	Nattapan Chairot	รพช 2/1	๓๖	บุญบุ นิ่มนง	รพช 3
๕	จลิตา ขอบชัย	รพช 2/1	๓๗	รัชชิตา สอนศิริวิชัย	รพช 3
๖	จวิฬา ศรีสว่างภาคย์	รพช 2/1	๓๘	ธนาภาณี จงพิชิตอนัน	รพช 3
๗	Uattina Senatanom	รพช 2/1	๓๙	สโรจนา ช่าง	รพช 3
๘	ธิดาภาณี ธิติวงศา	รพช 2/1	๔๐	ฉวีรัตน์ เวียงจันทน์	รพช 3
๙	สิริวิภา คุ้ม	รพช 2/1	๔๑	ศุภมาส วัฒนศิริ	รพช 3
๑๐	นิพนธ์ อภินันท์	รพช 2/1	๔๒	ปภาวี เจริญ	รพช 3
๑๑	ณัฐพร คุ้ม	รพช 2/1	๔๓	ฉวีพร คุ้ม	รพช 11
๑๒	ณัฐพร คุ้ม		๔๔	นิพนธ์นิพนธ์ คุ้ม	รพช 2
๑๓	สุวิภา คุ้ม	รพช 2/1	๔๕	จิรวิภา คุ้ม	รพช 2
๑๔	สุวิภา คุ้ม	รพช 2/1	๔๖	พวิภา คุ้ม	รพช 2
๑๕	ศิริวิภา คุ้ม		๔๗	สุวิภา คุ้ม	รพช 2
๑๖	ศุภา คุ้ม	รพช 2/1	๔๘	ฉวีพร คุ้ม	รพช 2
๑๗	ศุภา คุ้ม		๔๙	น.ศ. คุ้ม	รพช 2
๑๘	ศุภา คุ้ม		๕๐	น.ศ. คุ้ม	รพช 2
๑๙	ศุภา คุ้ม		๕๑	น.ศ. คุ้ม	รพช 2
๒๐	ศุภา คุ้ม	รพช 2/1	๕๒	น.ศ. คุ้ม	รพช 2
๒๑	ศุภา คุ้ม		๕๓	น.ศ. คุ้ม	รพช 2
๒๒	ศุภา คุ้ม		๕๔	น.ศ. คุ้ม	รพช 2
๒๓	ศุภา คุ้ม		๕๕	น.ศ. คุ้ม	รพช 2
๒๔	ศุภา คุ้ม	รพช 2/1	๕๖	น.ศ. คุ้ม	รพช 2
๒๕	ศุภา คุ้ม	รพช 2/1	๕๗	น.ศ. คุ้ม	รพช 2
๒๖	ศุภา คุ้ม	รพช 2/1	๕๘	น.ศ. คุ้ม	รพช 2
๒๗	ศุภา คุ้ม	รพช 2/1	๕๙	น.ศ. คุ้ม	รพช 2
๒๘	ศุภา คุ้ม	รพช 2/1	๖๐	น.ศ. คุ้ม	รพช 2
๒๙	ศุภา คุ้ม	รพช 2/1	๖๑	น.ศ. คุ้ม	รพช 2
๓๐	ศุภา คุ้ม	รพช 2/1	๖๒	น.ศ. คุ้ม	รพช 2
๓๑	ศุภา คุ้ม	รพช 2/1	๖๓	น.ศ. คุ้ม	รพช 2
๓๒	ศุภา คุ้ม	รพช 2/1	๖๔	น.ศ. คุ้ม	รพช 2

ปวช.๑ จำนวน 4 คน

ปวส.๑ จำนวน 23 คน

ป.ตรี.๑ จำนวน - คน

ปวช.๒ จำนวน 27 คน

ปวส.๒ จำนวน - คน

ป.ตรี.๒ จำนวน - คน

ปวช.๓ จำนวน 10 คน

รวมทั้งหมด 64 คน

ใบลงชื่อ - สกศ. นักเรียน นักศึกษา เข้าใช้ห้องสมุดวิทยาลัยอาชีวศึกษาเชียงราย

ประจำภาคเรียนที่ 2 ปีการศึกษา 66

วัน 31 เดือน ๖ ปี 67

๑	ชานา	วิทวัส	ชว.๑ ๒/๒	๓๓	วิวัฒน์ นพรัตน์	ชว.๑ ๒/๒
๒	ชวณชานา		ชว.๑ ๑	๓๔	ชวณ	ชว.๑ ๒/๒
๓	ชวณชานา		ชว.๑ ๑	๓๕	ชวณชานา นพชว	ชว.๑ ๒/๒
๔	ชวณชานา		ชว.๑ ๑	๓๖	ชวณชานา นพชว	ชว.๑ ๒/๒
๕	ชวณชานา		ชว.๑ ๑	๓๗	ชวณชานา นพชว	ชว.๑ ๒/๒
๖	ชวณชานา	ชวณ	ชว.๑ ๑	๓๘	ชวณชานา นพชว	ชว.๑ ๒/๒
๗	ชวณชานา		ชว.๑ ๒	๓๙	ชวณชานา นพชว	ชว.๑ ๒/๒
๘	ชวณชานา	ชวณ	ชว.๑ ๒	๔๐		
๙	ชวณชานา		ชว.๑ ๒	๔๑		
๑๐	ชวณชานา		ชว.๑ ๒	๔๒		
๑๑	ชวณชานา	ชวณ	ชว.๑ ๒/๒	๔๓		
๑๒	ชวณชานา	ชวณ	ชว.๑ ๒/๒	๔๔		
๑๓	ชวณชานา	ชวณ	ชว.๑ ๒/๒	๔๕		
๑๔	ชวณชานา	ชวณ	ชว.๑ ๒/๒	๔๖		
๑๕	ชวณชานา	ชวณ	ชว.๑ ๒/๒	๔๗		
๑๖	ชวณชานา	ชวณ	ชว.๑ ๒/๒	๔๘		
๑๗	ชวณชานา	ชวณ	ชว.๑ ๒/๒	๔๙		
๑๘	ชวณชานา	ชวณ	ชว.๑ ๒/๒	๕๐		
๑๙	ชวณชานา	ชวณ	ชว.๑ ๒/๒	๕๑		
๒๐	ชวณชานา	ชวณ	ชว.๑ ๒/๒	๕๒		
๒๑	ชวณชานา	ชวณ	ชว.๑ ๒/๒	๕๓		
๒๒	ชวณชานา	ชวณ	ชว.๑ ๒/๒	๕๔		
๒๓	ชวณชานา	ชวณ	ชว.๑ ๒/๒	๕๕		
๒๔	ชวณชานา	ชวณ	ชว.๑ ๒/๒	๕๖		
๒๕	ชวณชานา	ชวณ	ชว.๑ ๒/๒	๕๗		
๒๖	ชวณชานา	ชวณ	ชว.๑ ๒/๒	๕๘		
๒๗	ชวณชานา	ชวณ	ชว.๑ ๒/๒	๕๙		
๒๘	ชวณชานา	ชวณ	ชว.๑ ๒/๒	๖๐		
๒๙	ชวณชานา	ชวณ	ชว.๑ ๒/๒	๖๑		
๓๐	ชวณชานา	ชวณ	ชว.๑ ๒/๒	๖๑		
๓๑	ชวณชานา	ชวณ	ชว.๑ ๒/๒	๖๓		
๓๒	ชวณชานา	ชวณ	ชว.๑ ๒/๒	๖๔		

ปวช.๑ จำนวน ๑๒ คน
 ปวส.๑ จำนวน ๔ คน
 ป.ตรี.๑ จำนวน - คน

ปวช.๒ จำนวน ๒๑ คน
 ปวส.๒ จำนวน - คน
 ป.ตรี.๒ จำนวน - คน

ปวช.๓ จำนวน ๒ คน
 รวมทั้งหมด ๓๙ คน



บันทึกข้อความ

ส่วนราชการ วิทยาลัยอาชีวศึกษาเชียงราย

ที่ ฟว ๑๓๖๓ / ๒๕๖๗

วันที่ ๒๗ กุมภาพันธ์ ๒๕๖๗

เรื่อง สรุปการใช้บริการห้องสมุด ประจำเดือนกุมภาพันธ์ ๒๕๖๗

เรียน ผู้อำนวยการวิทยาลัยอาชีวศึกษาเชียงราย

ด้วยงานวิทยบริการและห้องสมุด ฝ่ายวิชาการ ขออนุญาตสรุปการใช้บริการห้องสมุดของนักเรียน นักศึกษา วิทยาลัยอาชีวศึกษาเชียงราย ในภาคเรียนที่ ๒ ประจำปีการศึกษา ๒๕๖๖ ระหว่างวันที่ ๑ - ๒๓ กุมภาพันธ์ ๒๕๖๗ โดยมีจำนวนนักเรียน นักศึกษา มาใช้บริการห้องสมุด จำนวน ๑,๐๗๓ คน ดังเอกสารที่แนบมาพร้อมบันทึกฉบับนี้

จึงเรียนมาเพื่อโปรดทราบ

(นางชลิษา ชลประทาน)

หัวหน้างานวิทยบริการและห้องสมุด

วันเดือนปี ๒๑-๒
คือ ไม่เอาเลย

นางสาวแสงเพชร แสงจันทร์
ของผู้ดำเนินการฝ่ายวิชาการ

1. ๒๑๖ ๑๑๖
๒. เพื่อโปรดทราบ
๓. บันทึกสรุปการใช้บริการห้องสมุด

✓ ๑๑๖๓
() อนุมัติ / อนุญาต
(X) แจ้ง / มอบ ๑๑๖๓

นางสาวแสงเพชร
๒๕๖๗-๐๗

สถิตินักเรียน นักศึกษา เข้าใช้บริการห้องสมุด
 ประจำเดือน กุมภาพันธ์ ๒๕๖๗
 ภาคเรียนที่ ๒ ปีการศึกษา ๒๕๖๖
 วิทยาลัยอาชีวศึกษาเชียงราย

ที่	ระดับชั้น	จำนวน (คน)	หมายเหตุ
๑	ปวช.๑	๔๐๑	
๒	ปวช.๒	๒๗๖	
๓	ปวช.๓	๑๐๐	
๔	ปวส.๑	๑๙๖	
๕	ปวส.๒	-	
รวมทั้งหมด		๑,๐๗๓	

สถิตินักเรียน นักศึกษามาใช้บริการห้องสมุด

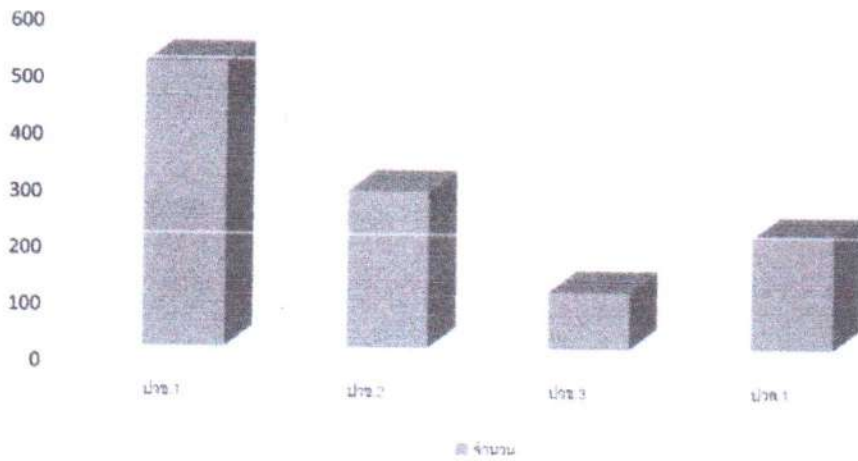

ใบลงชื่อ - สกต นักเรียน นักศึกษา เข้าใช้ห้องสมุดวิทยาลัยอาชีวศึกษาเชียงราย

ประจำภาคเรียนที่ ๒ ปีการศึกษา ๖๖

วัน พุธ ที่ 1 เดือน ๓ ปี ๖7

๑	Pyint Chit	๓๓	๓๓	นางสาว อังคณา	๒๐๖/1
๒	นางสาว อังคณา	๓๓	๓๔	นางสาว อังคณา	๒๐๖/๑
๓	นางสาว อังคณา	๓	๓๕	นางสาว อังคณา	๒๐๖/๒
๔	นางสาว อังคณา	๒๐๖/๒	๓๖	นางสาว อังคณา	๒๐๖/๒
๕	นางสาว อังคณา	๒๐๖/๒	๓๗	นางสาว อังคณา	๒๐๖/๒
๖	นางสาว อังคณา	๒๐๖/๒	๓๘	นางสาว อังคณา	๒๐๖/๒
๗	นางสาว อังคณา	๒๐๖/๒	๓๙	นางสาว อังคณา	๒๐๖/๒
๘	นางสาว อังคณา	๒๐๖/๒	๔๐	นางสาว อังคณา	๒๐๖/๒
๙	นางสาว อังคณา	๒๐๖/๒	๔๑	นางสาว อังคณา	๒๐๖/๒
๑๐	นางสาว อังคณา	๒๐๖/๒	๔๒	นางสาว อังคณา	๒๐๖/๒
๑๑	นางสาว อังคณา	๒๐๖/๒	๔๓	นางสาว อังคณา	๒๐๖/๒
๑๒	นางสาว อังคณา	๒๐๖/๒	๔๔	นางสาว อังคณา	๒๐๖/๒
๑๓	นางสาว อังคณา	๒๐๖/๒	๔๕	นางสาว อังคณา	๒๐๖/๒
๑๔	นางสาว อังคณา	๒๐๖/๒	๔๖	นางสาว อังคณา	๒๐๖/๒
๑๕	นางสาว อังคณา	๒๐๖/๒	๔๗	นางสาว อังคณา	๒๐๖/๒
๑๖	นางสาว อังคณา	๒๐๖/๒	๔๘	นางสาว อังคณา	๒๐๖/๒
๑๗	นางสาว อังคณา	๒๐๖/๒	๔๙	นางสาว อังคณา	๒๐๖/๒
๑๘	นางสาว อังคณา	๒๐๖/๒	๕๐	นางสาว อังคณา	๒๐๖/๒
๑๙	นางสาว อังคณา	๒๐๖/๒	๕๑	นางสาว อังคณา	๒๐๖/๒
๒๐	นางสาว อังคณา	๒๐๖/๒	๕๒	นางสาว อังคณา	๒๐๖/๒
๒๑	นางสาว อังคณา	๒๐๖/๒	๕๓	นางสาว อังคณา	๒๐๖/๒
๒๒	นางสาว อังคณา	๒๐๖/๒	๕๔	นางสาว อังคณา	๒๐๖/๒
๒๓	นางสาว อังคณา	๒๐๖/๒	๕๕	นางสาว อังคณา	๒๐๖/๒
๒๔	นางสาว อังคณา	๒๐๖/๒	๕๖	นางสาว อังคณา	๒๐๖/๒
๒๕	นางสาว อังคณา	๒๐๖/๒	๕๗	นางสาว อังคณา	๒๐๖/๒
๒๖	นางสาว อังคณา	๒๐๖/๒	๕๘	นางสาว อังคณา	๒๐๖/๒
๒๗	นางสาว อังคณา	๒๐๖/๒	๕๙	นางสาว อังคณา	๒๐๖/๒
๒๘	นางสาว อังคณา	๒๐๖/๒	๖๐	นางสาว อังคณา	๒๐๖/๒
๒๙	นางสาว อังคณา	๒๐๖/๒	๖๑	นางสาว อังคณา	๒๐๖/๒
๓๐	นางสาว อังคณา	๒๐๖/๒	๖๒	นางสาว อังคณา	๒๐๖/๒
๓๑	นางสาว อังคณา	๒๐๖/๒	๖๓	นางสาว อังคณา	๒๐๖/๒
๓๒	นางสาว อังคณา	๒๐๖/๒	๖๔	นางสาว อังคณา	๒๐๖/๒

ปวช.๑ จำนวน 20 คน

ปวส.๑ จำนวน 21 คน

ป.ตรี.๑ จำนวนคน

ปวช.๒ จำนวน 23 คน

ปวส.๒ จำนวนคน

ป.ตรี.๒ จำนวนคน

ปวช.๓ จำนวนคน

รวมทั้งหมด 64 คน

ใบลงชื่อ - สกศ นักเรียน นักศึกษา เข้าใช้ห้องสมุดวิทยาลัยอาชีวศึกษาเชียงราย

ประจำภาคเรียนที่.....๖.....ปีการศึกษา.....๖๖.....

วัน.....๑.....เดือน.....๑๑.....ปี.....๖๖.....

๑			๓๓	
๒	วิภา อิ่มนพพรหม	ปว.๑	๓๔	
๓	สุภาวดี อิ่มนพพรหม	ปว.๒	๓๕	
๔	สุภาวดี อิ่มนพพรหม	ปว.๑	๓๖	
๕	สุภาวดี อิ่มนพพรหม	ปว.๑	๓๗	
๖	สุภาวดี อิ่มนพพรหม	ปว.๑	๓๘	
๗	สุภาวดี อิ่มนพพรหม	ปว.๑	๓๙	
๘	สุภาวดี อิ่มนพพรหม	ปว.๑	๔๐	
๙	สุภาวดี อิ่มนพพรหม	ปว.๑	๔๑	
๑๐	สุภาวดี อิ่มนพพรหม	ปว.๑	๔๒	
๑๑	สุภาวดี อิ่มนพพรหม	ปว.๑	๔๓	
๑๒	สุภาวดี อิ่มนพพรหม	ปว.๑	๔๔	
๑๓	สุภาวดี อิ่มนพพรหม	ปว.๑	๔๕	
๑๔	สุภาวดี อิ่มนพพรหม	ปว.๑	๔๖	
๑๕	สุภาวดี อิ่มนพพรหม	ปว.๑	๔๗	
๑๖	สุภาวดี อิ่มนพพรหม	ปว.๑	๔๘	
๑๗	สุภาวดี อิ่มนพพรหม	ปว.๑	๔๙	
๑๘			๕๐	
๑๙			๕๑	
๒๐			๕๒	
๒๑			๕๓	
๒๒			๕๔	
๒๓			๕๕	
๒๔			๕๖	
๒๕			๕๗	
๒๖			๕๘	
๒๗			๕๙	
๒๘			๖๐	
๒๙			๖๑	
๓๐			๖๑	
๓๑			๖๓	
๓๒			๖๔	

ปวช.๑ จำนวน.....๕.....คน

ปวส.๑ จำนวน.....๒.....คน

ป.ตรี.๑ จำนวน.....คน

ปวช.๒ จำนวน.....๑๐.....คน

ปวส.๒ จำนวน.....คน

ป.ตรี.๒ จำนวน.....คน

ปวช.๓ จำนวน.....คน

รวมทั้งหมด.....๑๗.....คน

ใบลงชื่อ - สกศ นักเรียน นักศึกษา เข้าใช้ห้องสมุดวิทยาลัยอาชีวศึกษาเชียงราย

ประจำภาคเรียนที่.....ปีการศึกษา.....

วัน.....เดือน.....ปี.....

๑	เนตรนารี	๑๑๖/๑	๓๓	เนตรนารี	๑๑๖/๑
๒	เนตรนารี	๑๑๖/๑	๓๔	เนตรนารี	๑๑๖/๑
๓	เนตรนารี	๑๑๖/๑	๓๕	เนตรนารี	๑๑๖/๑
๔	เนตรนารี	๑๑๖/๑	๓๖	เนตรนารี	๑๑๖/๑
๕	เนตรนารี	๑๑๖/๑	๓๗	เนตรนารี	๑๑๖/๑
๖	เนตรนารี	๑๑๖/๑	๓๘	เนตรนารี	๑๑๖/๑
๗	เนตรนารี	๑๑๖/๑	๓๙	เนตรนารี	๑๑๖/๑
๘	เนตรนารี	๑๑๖/๑	๔๐	เนตรนารี	๑๑๖/๑
๙	เนตรนารี	๑๑๖/๑	๔๑	เนตรนารี	๑๑๖/๑
๑๐	เนตรนารี	๑๑๖/๑	๔๒	เนตรนารี	๑๑๖/๑
๑๑	เนตรนารี	๑๑๖/๑	๔๓	เนตรนารี	๑๑๖/๑
๑๒	เนตรนารี	๑๑๖/๑	๔๔	เนตรนารี	๑๑๖/๑
๑๓	เนตรนารี	๑๑๖/๑	๔๕	เนตรนารี	๑๑๖/๑
๑๔	เนตรนารี	๑๑๖/๑	๔๖	เนตรนารี	๑๑๖/๑
๑๕	เนตรนารี	๑๑๖/๑	๔๗	เนตรนารี	๑๑๖/๑
๑๖	เนตรนารี	๑๑๖/๑	๔๘	เนตรนารี	๑๑๖/๑
๑๗	เนตรนารี	๑๑๖/๑	๔๙	เนตรนารี	๑๑๖/๑
๑๘	เนตรนารี	๑๑๖/๑	๕๐	เนตรนารี	๑๑๖/๑
๑๙	เนตรนารี	๑๑๖/๑	๕๑	เนตรนารี	๑๑๖/๑
๒๐	เนตรนารี	๑๑๖/๑	๕๒	เนตรนารี	๑๑๖/๑
๒๑	เนตรนารี	๑๑๖/๑	๕๓	เนตรนารี	๑๑๖/๑
๒๒	เนตรนารี	๑๑๖/๑	๕๔	เนตรนารี	๑๑๖/๑
๒๓	เนตรนารี	๑๑๖/๑	๕๕	เนตรนารี	๑๑๖/๑
๒๔	เนตรนารี	๑๑๖/๑	๕๖	เนตรนารี	๑๑๖/๑
๒๕	เนตรนารี	๑๑๖/๑	๕๗	เนตรนารี	๑๑๖/๑
๒๖	เนตรนารี	๑๑๖/๑	๕๘	เนตรนารี	๑๑๖/๑
๒๗	เนตรนารี	๑๑๖/๑	๕๙	เนตรนารี	๑๑๖/๑
๒๘	เนตรนารี	๑๑๖/๑	๖๐	เนตรนารี	๑๑๖/๑
๒๙	เนตรนารี	๑๑๖/๑	๖๑	เนตรนารี	๑๑๖/๑
๓๐	เนตรนารี	๑๑๖/๑	๖๑	เนตรนารี	๑๑๖/๑
๓๑	เนตรนารี	๑๑๖/๑	๖๓	เนตรนารี	๑๑๖/๑
๓๒	เนตรนารี	๑๑๖/๑	๖๔	เนตรนารี	๑๑๖/๑

ปวช.๑ จำนวน 42 คน

ปวช.๒ จำนวน 20 คน

ปวช.๓ จำนวน 2 คน

ปวส.๑ จำนวนคน

ปวส.๒ จำนวนคน

ป.ตรี.๑ จำนวนคน

ป.ตรี.๒ จำนวนคน

รวมทั้งหมด 64 คน

ใบลงชื่อ - สกุด นักเรียน นักศึกษา เข้าใช้ห้องสมุดวิทยาลัยอาชีวศึกษาเชียงราย

ประจำภาคเรียนที่.....๒.....ปีการศึกษา.....๖๖.....

วัน.....๒.....เดือน.....๓.๒.....ปี.....๖๗.....

๑	สุวิมล	สุขสวัสดิ์	๓๓/๒	๓๓	
๒	สมหมาย	สุขสวัสดิ์	๓๓/๒	๓๔	
๓	สมใจ	สุขสวัสดิ์	๓๓/๒	๓๕	
๔	สุวิมล	สุขสวัสดิ์	๓๓/๒	๓๖	
๕	สุวิมล	สุขสวัสดิ์	๓๓/๒	๓๗	
๖	สุวิมล	สุขสวัสดิ์	}	๓๘	
๗	สุวิมล	สุขสวัสดิ์	}	๓๙	
๘	สุวิมล	สุขสวัสดิ์	}	๔๐	
๙	สุวิมล	สุขสวัสดิ์	}	๔๑	
๑๐	สุวิมล	สุขสวัสดิ์	๓๓/๒	๔๒	
๑๑	สุวิมล	สุขสวัสดิ์	๓๓/๒	๔๓	
๑๒	สุวิมล	สุขสวัสดิ์	๓๓/๒	๔๔	
๑๓	สุวิมล	สุขสวัสดิ์	๓๓/๒	๔๕	
๑๔	สุวิมล	สุขสวัสดิ์	๓๓/๒	๔๖	
๑๕				๔๗	
๑๖				๔๘	
๑๗				๔๙	
๑๘				๕๐	
๑๙				๕๑	
๒๐				๕๒	
๒๑				๕๓	
๒๒				๕๔	
๒๓				๕๕	
๒๔				๕๖	
๒๕				๕๗	
๒๖				๕๘	
๒๗				๕๙	
๒๘				๖๐	
๒๙				๖๑	
๓๐				๖๑	
๓๑				๖๓	
๓๒				๖๔	

ปวช.๑ จำนวน.....คน

ปวส.๑ จำนวน.....คน

ป.ตรี.๑ จำนวน.....คน

ปวช.๒ จำนวน.....๑๔.....คน

ปวส.๒ จำนวน.....คน

ป.ตรี.๒ จำนวน.....คน

ปวช.๓ จำนวน.....คน

รวมทั้งหมด.....๑๔.....คน

ใบลงชื่อ - สกฏ นักเรียน นักศึกษา เข้าใช้ห้องสมุดวิทยาลัยอาชีวศึกษาเชียงราย

ประจำภาคเรียนที่.....ปีการศึกษา.....

วัน.....เดือน.....ปี.....

๑	พชช.น.ส. จุฑามาศ	ชชท.1	๓๓	พชช.น.ส. จุฑามาศ	ชชท.1/1
๒	พชช.น.ส. อัญญา	ชชท.1	๓๔	พชช.น.ส. อัญญา	ชชท.1/1
๓	พชช.น.ส. ปณิศา	ชชท.1	๓๕	พชช.น.ส. ปณิศา	ชชท.1/1
๔	พชช.น.ส. อภิญญา	ชชท.1	๓๖	พชช.น.ส. อภิญญา	ชชท.1/1
๕	พชช.น.ส. อธิษฐาน	ชชท.1	๓๗	พชช.น.ส. อธิษฐาน	ชชท.1/1
๖	พชช.น.ส. อธิษฐาน	ชชท.1	๓๘	พชช.น.ส. อธิษฐาน	ชชท.1/1
๗	พชช.น.ส. อธิษฐาน	ชชท.1	๓๙	พชช.น.ส. อธิษฐาน	ชชท.1/1
๘	พชช.น.ส. อธิษฐาน	ชชท.1	๔๐	พชช.น.ส. อธิษฐาน	ชชท.1/1
๙	พชช.น.ส. อธิษฐาน	ชชท.1	๔๑	พชช.น.ส. อธิษฐาน	ชชท.1/1
๑๐	พชช.น.ส. อธิษฐาน	ชชท.1	๔๒	พชช.น.ส. อธิษฐาน	ชชท.1/1
๑๑	พชช.น.ส. อธิษฐาน	ชชท.1	๔๓	พชช.น.ส. อธิษฐาน	ชชท.1/1
๑๒	พชช.น.ส. อธิษฐาน	ชชท.1	๔๔	พชช.น.ส. อธิษฐาน	ชชท.1/1
๑๓	พชช.น.ส. อธิษฐาน	ชชท.1	๔๕	พชช.น.ส. อธิษฐาน	ชชท.1/1
๑๔	พชช.น.ส. อธิษฐาน	ชชท.1	๔๖	พชช.น.ส. อธิษฐาน	ชชท.1/1
๑๕	พชช.น.ส. อธิษฐาน	ชชท.1	๔๗	พชช.น.ส. อธิษฐาน	ชชท.1/1
๑๖	พชช.น.ส. อธิษฐาน	ชชท.1	๔๘	พชช.น.ส. อธิษฐาน	ชชท.1/1
๑๗	พชช.น.ส. อธิษฐาน	ชชท.1	๔๙	พชช.น.ส. อธิษฐาน	ชชท.1/1
๑๘	พชช.น.ส. อธิษฐาน	ชชท.1	๕๐	พชช.น.ส. อธิษฐาน	ชชท.1/1
๑๙	พชช.น.ส. อธิษฐาน	ชชท.1	๕๑	พชช.น.ส. อธิษฐาน	ชชท.1/1
๒๐	พชช.น.ส. อธิษฐาน	ชชท.1	๕๒	พชช.น.ส. อธิษฐาน	ชชท.1/1
๒๑	พชช.น.ส. อธิษฐาน	ชชท.1	๕๓	พชช.น.ส. อธิษฐาน	ชชท.1/1
๒๒	พชช.น.ส. อธิษฐาน	ชชท.1	๕๔	พชช.น.ส. อธิษฐาน	ชชท.1/1
๒๓	พชช.น.ส. อธิษฐาน	ชชท.1	๕๕	พชช.น.ส. อธิษฐาน	ชชท.1/1
๒๔	พชช.น.ส. อธิษฐาน	ชชท.1	๕๖	พชช.น.ส. อธิษฐาน	ชชท.1/1
๒๕	พชช.น.ส. อธิษฐาน	ชชท.1	๕๗	พชช.น.ส. อธิษฐาน	ชชท.1/1
๒๖	พชช.น.ส. อธิษฐาน	ชชท.1	๕๘	พชช.น.ส. อธิษฐาน	ชชท.1/1
๒๗	พชช.น.ส. อธิษฐาน	ชชท.1	๕๙	พชช.น.ส. อธิษฐาน	ชชท.1/1
๒๘	พชช.น.ส. อธิษฐาน	ชชท.1	๖๐	พชช.น.ส. อธิษฐาน	ชชท.1/1
๒๙	พชช.น.ส. อธิษฐาน	ชชท.1	๖๑	พชช.น.ส. อธิษฐาน	ชชท.1/1
๓๐	พชช.น.ส. อธิษฐาน	ชชท.1	๖๒	พชช.น.ส. อธิษฐาน	ชชท.1/1
๓๑	พชช.น.ส. อธิษฐาน	ชชท.1	๖๓	พชช.น.ส. อธิษฐาน	ชชท.1/1
๓๒	พชช.น.ส. อธิษฐาน	ชชท.1	๖๔	พชช.น.ส. อธิษฐาน	ชชท.1/1

ปวช.๑ จำนวน 64 คน
 ปวส.๑ จำนวนคน
 ป.ตรี.๑ จำนวนคน

ปวช.๒ จำนวนคน
 ปวส.๒ จำนวนคน
 ป.ตรี.๒ จำนวนคน

ปวช.๓ จำนวนคน
 รวมทั้งหมด 64 คน

ใบลงชื่อ - สกุด นักเรียน นักศึกษา เข้าใช้ห้องสมุดวิทยาลัยอาชีวศึกษาเชียงราย

ประจำภาคเรียนที่ 2 ปีการศึกษา ๒๕๖๑

วัน ๑๖ กรกฎาคม ที่ ๖ เดือน ๓.๗ ปี ๑

๑	นายณัฐพงษ์ คุ้มทอง	๓๓๑/๑	๓๓	นาย ณัฐพงษ์ คุ้มทอง	๓๓๐/๑
๒	นายณัฐพงษ์ คุ้มทอง	๓๓๑/๑	๓๔	นายณัฐพงษ์ คุ้มทอง	๓๓๐/๑
๓	นายณัฐพงษ์ คุ้มทอง	๓๓๑/๑	๓๕	นายณัฐพงษ์ คุ้มทอง	๓๓๐/๑
๔	นายณัฐพงษ์ คุ้มทอง	๓๓๑/๑	๓๖	นายณัฐพงษ์ คุ้มทอง	๓๓๐/๑
๕	นายณัฐพงษ์ คุ้มทอง	๓๓๑/๑	๓๗	นายณัฐพงษ์ คุ้มทอง	๓๓๐/๑
๖	นายณัฐพงษ์ คุ้มทอง	๓๓๑/๑	๓๘	นายณัฐพงษ์ คุ้มทอง	๓๓๐/๑
๗	นายณัฐพงษ์ คุ้มทอง	๓๓๑/๑	๓๙	นายณัฐพงษ์ คุ้มทอง	๓๓๐/๑
๘	นายณัฐพงษ์ คุ้มทอง	๓๓๑/๑	๔๐	นายณัฐพงษ์ คุ้มทอง	๓๓๐/๑
๙	นายณัฐพงษ์ คุ้มทอง	๓๓๑/๑	๔๑	นายณัฐพงษ์ คุ้มทอง	๓๓๐/๑
๑๐	นายณัฐพงษ์ คุ้มทอง	๓๓๑/๑	๔๒	นายณัฐพงษ์ คุ้มทอง	๓๓๐/๑
๑๑	นายณัฐพงษ์ คุ้มทอง	๓๓๑/๑	๔๓	นายณัฐพงษ์ คุ้มทอง	๓๓๐/๑
๑๒	นายณัฐพงษ์ คุ้มทอง	๓๓๑/๑	๔๔	นายณัฐพงษ์ คุ้มทอง	๓๓๐/๑
๑๓	นายณัฐพงษ์ คุ้มทอง	๓๓๑/๑	๔๕	นายณัฐพงษ์ คุ้มทอง	๓๓๐/๑
๑๔	นายณัฐพงษ์ คุ้มทอง	๓๓๑/๑	๔๖	นายณัฐพงษ์ คุ้มทอง	๓๓๐/๑
๑๕	นายณัฐพงษ์ คุ้มทอง	๓๓๑/๑	๔๗	นายณัฐพงษ์ คุ้มทอง	๓๓๐/๑
๑๖	นายณัฐพงษ์ คุ้มทอง	๓๓๑/๑	๔๘	นายณัฐพงษ์ คุ้มทอง	๓๓๐/๑
๑๗	นายณัฐพงษ์ คุ้มทอง	๓๓๑/๑	๔๙	นายณัฐพงษ์ คุ้มทอง	๓๓๐/๑
๑๘	นายณัฐพงษ์ คุ้มทอง	๓๓๑/๑	๕๐	นายณัฐพงษ์ คุ้มทอง	๓๓๐/๑
๑๙	นายณัฐพงษ์ คุ้มทอง	๓๓๑/๑	๕๑	นายณัฐพงษ์ คุ้มทอง	๓๓๐/๑
๒๐	นายณัฐพงษ์ คุ้มทอง	๓๓๑/๑	๕๒	นายณัฐพงษ์ คุ้มทอง	๓๓๐/๑
๒๑	นายณัฐพงษ์ คุ้มทอง	๓๓๑/๑	๕๓	นายณัฐพงษ์ คุ้มทอง	๓๓๐/๑
๒๒	นายณัฐพงษ์ คุ้มทอง	๓๓๑/๑	๕๔	นายณัฐพงษ์ คุ้มทอง	๓๓๐/๑
๒๓	นายณัฐพงษ์ คุ้มทอง	๓๓๑/๑	๕๕	นายณัฐพงษ์ คุ้มทอง	๓๓๐/๑
๒๔	นายณัฐพงษ์ คุ้มทอง	๓๓๑/๑	๕๖	นายณัฐพงษ์ คุ้มทอง	๓๓๐/๑
๒๕	นายณัฐพงษ์ คุ้มทอง	๓๓๑/๑	๕๗		
๒๖	นายณัฐพงษ์ คุ้มทอง	๓๓๑/๑	๕๘		
๒๗	นายณัฐพงษ์ คุ้มทอง	๓๓๑/๑	๕๙		
๒๘	นายณัฐพงษ์ คุ้มทอง	๓๓๑/๑	๖๐		
๒๙	นายณัฐพงษ์ คุ้มทอง	๓๓๑/๑	๖๑		
๓๐	นายณัฐพงษ์ คุ้มทอง	๓๓๑/๑	๖๒		
๓๑	นายณัฐพงษ์ คุ้มทอง	๓๓๑/๑	๖๓		
๓๒	นายณัฐพงษ์ คุ้มทอง	๓๓๑/๑	๖๔		

ปวช.๑ จำนวน 31 คน

ปวส.๑ จำนวน 25 คน

ป.ตรี.๑ จำนวน ๑ คน

ปวช.๒ จำนวน ๑ คน

ปวส.๒ จำนวน ๑ คน

ป.ตรี.๒ จำนวน ๑ คน

ปวช.๓ จำนวน ๑ คน

รวมทั้งหมด 56 คน

ใบลงชื่อ - สกุด นักเรียน นักศึกษา เข้าใช้ห้องสมุดวิทยาลัยอาชีวศึกษาเชียงราย

ประจำภาคเรียนที่ 2 ปีการศึกษา 66

วัน ๖ ที่ ๗ เดือน ๖ ปี ๖๗

๑	ชยสิทธิ์ ขอสว่าง	๖๖/๖	๓๓	พชรวิทย์ ขอสว่าง	๖๖/๖
๒	นพวิมล ไชยทอง	๖๖/๖	๓๔	พชรวิทย์ ขอสว่าง	๖๖/๖
๓	นพวิมล ไชยทอง	๖๖/๖	๓๕	พชรวิทย์ ขอสว่าง	๖๖/๖
๔	พชรวิทย์ ขอสว่าง	๖๖/๖	๓๖	พชรวิทย์ ขอสว่าง	๖๖/๖
๕	พชรวิทย์ ขอสว่าง	๖๖/๖	๓๗	พชรวิทย์ ขอสว่าง	๖๖/๖
๖	พชรวิทย์ ขอสว่าง	๖๖/๖	๓๘	พชรวิทย์ ขอสว่าง	๖๖/๖
๗	พชรวิทย์ ขอสว่าง	๖๖/๖	๓๙	พชรวิทย์ ขอสว่าง	๖๖/๖
๘	พชรวิทย์ ขอสว่าง	๖๖/๖	๔๐	พชรวิทย์ ขอสว่าง	๖๖/๖
๙	พชรวิทย์ ขอสว่าง	๖๖/๖	๔๑	พชรวิทย์ ขอสว่าง	๖๖/๖
๑๐	พชรวิทย์ ขอสว่าง	๖๖/๖	๔๒	พชรวิทย์ ขอสว่าง	๖๖/๖
๑๑	พชรวิทย์ ขอสว่าง	๖๖/๖	๔๓	พชรวิทย์ ขอสว่าง	๖๖/๖
๑๒	พชรวิทย์ ขอสว่าง	๖๖/๖	๔๔	พชรวิทย์ ขอสว่าง	๖๖/๖
๑๓	พชรวิทย์ ขอสว่าง	๖๖/๖	๔๕	พชรวิทย์ ขอสว่าง	๖๖/๖
๑๔	พชรวิทย์ ขอสว่าง	๖๖/๖	๔๖	พชรวิทย์ ขอสว่าง	๖๖/๖
๑๕	พชรวิทย์ ขอสว่าง	๖๖/๖	๔๗	พชรวิทย์ ขอสว่าง	๖๖/๖
๑๖	พชรวิทย์ ขอสว่าง	๖๖/๖	๔๘	พชรวิทย์ ขอสว่าง	๖๖/๖
๑๗	พชรวิทย์ ขอสว่าง	๖๖/๖	๔๙	พชรวิทย์ ขอสว่าง	๖๖/๖
๑๘	พชรวิทย์ ขอสว่าง	๖๖/๖	๕๐	พชรวิทย์ ขอสว่าง	๖๖/๖
๑๙	พชรวิทย์ ขอสว่าง	๖๖/๖	๕๑	พชรวิทย์ ขอสว่าง	๖๖/๖
๒๐	พชรวิทย์ ขอสว่าง	๖๖/๖	๕๒	พชรวิทย์ ขอสว่าง	๖๖/๖
๒๑	พชรวิทย์ ขอสว่าง	๖๖/๖	๕๓	พชรวิทย์ ขอสว่าง	๖๖/๖
๒๒	พชรวิทย์ ขอสว่าง	๖๖/๖	๕๔	พชรวิทย์ ขอสว่าง	๖๖/๖
๒๓	พชรวิทย์ ขอสว่าง	๖๖/๖	๕๕	พชรวิทย์ ขอสว่าง	๖๖/๖
๒๔	พชรวิทย์ ขอสว่าง	๖๖/๖	๕๖	พชรวิทย์ ขอสว่าง	๖๖/๖
๒๕	พชรวิทย์ ขอสว่าง	๖๖/๖	๕๗	พชรวิทย์ ขอสว่าง	๖๖/๖
๒๖	พชรวิทย์ ขอสว่าง	๖๖/๖	๕๘	พชรวิทย์ ขอสว่าง	๖๖/๖
๒๗	พชรวิทย์ ขอสว่าง	๖๖/๖	๕๙	พชรวิทย์ ขอสว่าง	๖๖/๖
๒๘	พชรวิทย์ ขอสว่าง	๖๖/๖	๖๐	พชรวิทย์ ขอสว่าง	๖๖/๖
๒๙	พชรวิทย์ ขอสว่าง	๖๖/๖	๖๑	พชรวิทย์ ขอสว่าง	๖๖/๖
๓๐	พชรวิทย์ ขอสว่าง	๖๖/๖	๖๑	พชรวิทย์ ขอสว่าง	๖๖/๖
๓๑	พชรวิทย์ ขอสว่าง	๖๖/๖	๖๓	พชรวิทย์ ขอสว่าง	๖๖/๖
๓๒	พชรวิทย์ ขอสว่าง	๖๖/๖	๖๔	พชรวิทย์ ขอสว่าง	๖๖/๖

ปวช.๑ จำนวน 32 คน
 ปวส.๑ จำนวน 22 คน
 ป.ตรี.๑ จำนวนคน

ปวช.๒ จำนวน 5 คน
 ปวส.๒ จำนวนคน
 ป.ตรี.๒ จำนวนคน

ปวช.๓ จำนวน 2 คน
 รวมทั้งหมด 61 คน

ใบลงชื่อ - สกฏ นักเรียน นักศึกษา เข้าใช้ห้องสมุดวิทยาลัยอาชีวศึกษาเชียงราย

ประจำภาคเรียนที่.....ปีการศึกษา.....

วัน.....ที่ 12 เดือน.....ปี.....

๑	๓๓
๒	๓๔
๓	๓๕
๔	๓๖
๕	๓๗
๖	๓๘
๗	๓๙
๘	๔๐
๙	๔๑
๑๐	๔๒
๑๑	๔๓
๑๒	๔๔
๑๓	๔๕
๑๔	๔๖
๑๕	๔๗
๑๖	๔๘
๑๗	๔๙
๑๘	๕๐
๑๙	๕๑
๒๐	๕๒
๒๑	๕๓
๒๒	๕๔
๒๓	๕๕
๒๔	๕๖
๒๕	๕๗
๒๖	๕๘
๒๗	๕๙
๒๘	๖๐
๒๙	๖๑
๓๐	๖๑
๓๑	๖๓
๓๒	๖๔

ปวช.๑ จำนวน 54 คน
 ปวส.๑ จำนวน 7 คน
 ป.ตรี.๑ จำนวน 1 คน

ปวช.๒ จำนวนคน
 ปวส.๒ จำนวนคน
 ป.ตรี.๒ จำนวนคน

ปวช.๓ จำนวนคน
 รวมทั้งหมด 67 คน

ใบลงชื่อ - สกุด นักเรียน นักศึกษา เข้าใช้ห้องสมุดวิทยาลัยอาชีวศึกษาเชียงราย

ประจำภาคเรียนที่ 2 ปีการศึกษา 2566

วัน ๑๒๓๕ ที่ 12 เดือน ๓.๗ ปี ๖9

๑	วิชา	วิชา	วิชา	๓๓	
๒	วิชา	วิชา	วิชา	๓๔	
๓	วิชา	วิชา	วิชา	๓๕	
๔	วิชา	วิชา	วิชา	๓๖	
๕	วิชา	วิชา	วิชา	๓๗	
๖	วิชา	วิชา	วิชา	๓๘	
๗	วิชา	วิชา	วิชา	๓๙	
๘	วิชา	วิชา	วิชา	๔๐	
๙	วิชา	วิชา	วิชา	๔๑	
๑๐	วิชา	วิชา	วิชา	๔๒	
๑๑	วิชา	วิชา	วิชา	๔๓	
๑๒	วิชา	วิชา	วิชา	๔๔	
๑๓	วิชา	วิชา	วิชา	๔๕	
๑๔	วิชา	วิชา	วิชา	๔๖	
๑๕	วิชา	วิชา	วิชา	๔๗	
๑๖	วิชา	วิชา	วิชา	๔๘	
๑๗	วิชา	วิชา	วิชา	๔๙	
๑๘	วิชา	วิชา	วิชา	๕๐	
๑๙	วิชา	วิชา	วิชา	๕๑	
๒๐	วิชา	วิชา	วิชา	๕๒	
๒๑	วิชา	วิชา	วิชา	๕๓	
๒๒	วิชา	วิชา	วิชา	๕๔	
๒๓	วิชา	วิชา	วิชา	๕๕	
๒๔	วิชา	วิชา	วิชา	๕๖	
๒๕	วิชา	วิชา	วิชา	๕๗	
๒๖	วิชา	วิชา	วิชา	๕๘	
๒๗	วิชา	วิชา	วิชา	๕๙	
๒๘	วิชา	วิชา	วิชา	๖๐	
๒๙	วิชา	วิชา	วิชา	๖๑	
๓๐	วิชา	วิชา	วิชา	๖๑	
๓๑	วิชา	วิชา	วิชา	๖๓	
๓๒	วิชา	วิชา	วิชา	๖๔	

ปวช.๑ จำนวน 21 คน

ปวส.๑ จำนวน 4 คน

ป.ตรี.๑ จำนวน ๗ คน

ปวช.๒ จำนวน ๐ คน

ปวส.๒ จำนวน ๐ คน

ป.ตรี.๒ จำนวน ๐ คน

ปวช.๓ จำนวน ๐ คน

รวมทั้งหมด 32 คน

ใบลงชื่อ - สกศ นักเรียน นักศึกษา เข้าใช้ห้องสมุดวิทยาลัยอาชีวศึกษาเชียงราย

ประจำภาคเรียนที่.....ปีการศึกษา.....

วัน.....ที่.....เดือน.....ปี.....

๑	ช.ร. ๑๐๖๖	๓๓	๓๓	๓๓
๒	ช.ร. ๑๐๖๖	๓๔	๓๔	๓๔
๓	ช.ร. ๑๐๖๖	๓๕	๓๕	๓๕
๔	ช.ร. ๑๐๖๖	๓๖	๓๖	๓๖
๕	ช.ร. ๑๐๖๖	๓๗	๓๗	๓๗
๖	ช.ร. ๑๐๖๖	๓๘	๓๘	๓๘
๗	ช.ร. ๑๐๖๖	๓๙	๓๙	๓๙
๘	ช.ร. ๑๐๖๖	๔๐	๔๐	๔๐
๙	ช.ร. ๑๐๖๖	๔๑	๔๑	๔๑
๑๐	ช.ร. ๑๐๖๖	๔๒	๔๒	๔๒
๑๑	ช.ร. ๑๐๖๖	๔๓	๔๓	๔๓
๑๒	ช.ร. ๑๐๖๖	๔๔	๔๔	๔๔
๑๓	ช.ร. ๑๐๖๖	๔๕	๔๕	๔๕
๑๔	ช.ร. ๑๐๖๖	๔๖	๔๖	๔๖
๑๕	ช.ร. ๑๐๖๖	๔๗	๔๗	๔๗
๑๖	ช.ร. ๑๐๖๖	๔๘	๔๘	๔๘
๑๗	ช.ร. ๑๐๖๖	๔๙	๔๙	๔๙
๑๘	ช.ร. ๑๐๖๖	๕๐	๕๐	๕๐
๑๙	ช.ร. ๑๐๖๖	๕๑	๕๑	๕๑
๒๐	ช.ร. ๑๐๖๖	๕๒	๕๒	๕๒
๒๑	ช.ร. ๑๐๖๖	๕๓	๕๓	๕๓
๒๒	ช.ร. ๑๐๖๖	๕๔	๕๔	๕๔
๒๓	ช.ร. ๑๐๖๖	๕๕	๕๕	๕๕
๒๔	ช.ร. ๑๐๖๖	๕๖	๕๖	๕๖
๒๕	ช.ร. ๑๐๖๖	๕๗	๕๗	๕๗
๒๖	ช.ร. ๑๐๖๖	๕๘	๕๘	๕๘
๒๗	ช.ร. ๑๐๖๖	๕๙	๕๙	๕๙
๒๘	ช.ร. ๑๐๖๖	๖๐	๖๐	๖๐
๒๙	ช.ร. ๑๐๖๖	๖๑	๖๑	๖๑
๓๐	ช.ร. ๑๐๖๖	๖๑	๖๑	๖๑
๓๑	ช.ร. ๑๐๖๖	๖๓	๖๓	๖๓
๓๒	ช.ร. ๑๐๖๖	๖๔	๖๔	๖๔

ปวช.๑ จำนวน.....๑๗.....คน

ปวส.๑ จำนวน.....๒๐.....คน

ป.ตรี.๑ จำนวน.....คน

ปวช.๒ จำนวน.....๒๔.....คน

ปวส.๒ จำนวน.....คน

ป.ตรี.๒ จำนวน.....คน

ปวช.๓ จำนวน.....คน

รวมทั้งหมด.....๖๑.....คน

ใบลงชื่อ - สกศ นักเรียน นักศึกษา เข้าใช้ห้องสมุดวิทยาลัยอาชีวศึกษาเชียงราย

ประจำภาคเรียนที่ ๒ ปีการศึกษา ๖๖

วัน ๕๓๕ ที่ ๑๓ เดือน ๖.๗ ปี ๖๗

๑	Aminda	Aminda	๓๓	
๒			๓๔	
๓	Aminda	Aminda	๓๕	
๔			๓๖	
๕			๓๗	
๖			๓๘	
๗			๓๙	
๘			๔๐	
๙			๔๑	
๑๐			๔๒	
๑๑			๔๓	
๑๒			๔๔	
๑๓			๔๕	
๑๔			๔๖	
๑๕			๔๗	
๑๖			๔๘	
๑๗			๔๙	
๑๘			๕๐	
๑๙			๕๑	
๒๐			๕๒	
๒๑			๕๓	
๒๒			๕๔	
๒๓			๕๕	
๒๔			๕๖	
๒๕			๕๗	
๒๖			๕๘	
๒๗			๕๙	
๒๘			๖๐	
๒๙			๖๑	
๓๐			๖๑	
๓๑			๖๓	
๓๒			๖๔	

ปวช.๑ จำนวน.....คน

ปวส.๑ จำนวน.....คน

ป.ตรี.๑ จำนวน.....คน

ปวช.๒ จำนวน 4.....คน

ปวส.๒ จำนวน.....คน

ป.ตรี.๒ จำนวน.....คน

ปวช.๓ จำนวน.....คน

รวมทั้งหมด 4.....คน

ใบลงชื่อ - สกุด นักเรียน นักศึกษา เข้าใช้ห้องสมุดวิทยาลัยอาชีวศึกษาเชียงราย

ประจำภาคเรียนที่.....ปีการศึกษา.....

วัน.....ที่.....เดือน.....ปี.....

๑	นางสาว	3031	๓๓	นางสาว	๓๓๓ 1/2
๒	นางสาว	3032	๓๔	นางสาว	๓๓๓ 1/2
๓	นางสาว	3033	๓๕	นางสาว	๓๓๓ 1/2
๔	นางสาว	3034	๓๖	นางสาว	๓๓๓ 1/2
๕	นางสาว	3035	๓๗	นางสาว	๓๓๓ 1/2
๖	นางสาว	3036	๓๘	นางสาว	๓๓๓ 1/2
๗	นางสาว	3037	๓๙	นางสาว	๓๓๓ 1/2
๘	นางสาว	3038	๔๐	นางสาว	๓๓๓ 1/2
๙	นางสาว	3039	๔๑	นางสาว	๓๓๓ 1/2
๑๐	นางสาว	3040	๔๒	นางสาว	๓๓๓ 1/2
๑๑	นางสาว	3041	๔๓	นางสาว	๓๓๓ 1/2
๑๒	นางสาว	3042	๔๔	นางสาว	๓๓๓ 1/2
๑๓	นางสาว	3043	๔๕	นางสาว	๓๓๓ 1/2
๑๔	นางสาว	3044	๔๖	นางสาว	๓๓๓ 1/2
๑๕	นางสาว	3045	๔๗	นางสาว	๓๓๓ 1/2
๑๖	นางสาว	3046	๔๘	นางสาว	๓๓๓ 1/2
๑๗	นางสาว	3047	๔๙	นางสาว	๓๓๓ 1/2
๑๘	นางสาว	3048	๕๐	นางสาว	๓๓๓ 1/2
๑๙	นางสาว	3049	๕๑	นางสาว	๓๓๓ 1/2
๒๐	นางสาว	3050	๕๒	นางสาว	๓๓๓ 1/2
๒๑	นางสาว	3051	๕๓	นางสาว	๓๓๓ 1/2
๒๒	นางสาว	3052	๕๔		
๒๓	นางสาว	3053	๕๕		
๒๔	นางสาว	3054	๕๖		
๒๕	นางสาว	3055	๕๗		
๒๖	นางสาว	3056	๕๘		
๒๗	นางสาว	3057	๕๙		
๒๘	นางสาว	3058	๖๐		
๒๙	นางสาว	3059	๖๑		
๓๐	นางสาว	3060	๖๒		
๓๑	นางสาว	3061	๖๓		
๓๒	นางสาว	3062	๖๔		

ปวช.๑ จำนวน 6 คน
 ปวส.๑ จำนวน 18 คน
 ป.ตรี.๑ จำนวน 1 คน

ปวช.๒ จำนวน 28 คน
 ปวส.๒ จำนวน 1 คน
 ป.ตรี.๒ จำนวน 1 คน

ปวช.๓ จำนวน 1 คน
 รวมทั้งหมด 52 คน

ใบลงชื่อ - สกต นักเรียน นักศึกษา เข้าใช้ห้องสมุดวิทยาลัยอาชีวศึกษาเชียงราย

ประจำภาคเรียนที่.....ปีการศึกษา.....

วัน.....ที่.....เดือน.....ปี.....

๑	นางสาวอรุณ ใจดี	๕๐๖๒๗	๓๓	นางสาวอรุณ ใจดี	๕๐๖๒๗
๒	นางสาว นงนิจ ใจดี	๕๐๖๒๘	๓๔	นางสาว นงนิจ ใจดี	๕๐๖๒๘
๓	นางสาว นงนิจ ใจดี	๕๐๖๒๙	๓๕	นางสาว นงนิจ ใจดี	๕๐๖๒๙
๔	นางสาว นงนิจ ใจดี	๕๐๖๓๐	๓๖	นางสาว นงนิจ ใจดี	๕๐๖๓๐
๕	นางสาว นงนิจ ใจดี	๕๐๖๓๑	๓๗	นางสาว นงนิจ ใจดี	๕๐๖๓๑
๖	นางสาว นงนิจ ใจดี	๕๐๖๓๒	๓๘	นางสาว นงนิจ ใจดี	๕๐๖๓๒
๗	นางสาว นงนิจ ใจดี	๕๐๖๓๓	๓๙	นางสาว นงนิจ ใจดี	๕๐๖๓๓
๘	นางสาว นงนิจ ใจดี	๕๐๖๓๔	๔๐	นางสาว นงนิจ ใจดี	๕๐๖๓๔
๙	นางสาว นงนิจ ใจดี	๕๐๖๓๕	๔๑	นางสาว นงนิจ ใจดี	๕๐๖๓๕
๑๐	นางสาว นงนิจ ใจดี	๕๐๖๓๖	๔๒	นางสาว นงนิจ ใจดี	๕๐๖๓๖
๑๑	นางสาว นงนิจ ใจดี	๕๐๖๓๗	๔๓	นางสาว นงนิจ ใจดี	๕๐๖๓๗
๑๒	นางสาว นงนิจ ใจดี	๕๐๖๓๘	๔๔	นางสาว นงนิจ ใจดี	๕๐๖๓๘
๑๓	นางสาว นงนิจ ใจดี	๕๐๖๓๙	๔๕	นางสาว นงนิจ ใจดี	๕๐๖๓๙
๑๔	นางสาว นงนิจ ใจดี	๕๐๖๔๐	๔๖	นางสาว นงนิจ ใจดี	๕๐๖๔๐
๑๕	นางสาว นงนิจ ใจดี	๕๐๖๔๑	๔๗	นางสาว นงนิจ ใจดี	๕๐๖๔๑
๑๖	นางสาว นงนิจ ใจดี	๕๐๖๔๒	๔๘	นางสาว นงนิจ ใจดี	๕๐๖๔๒
๑๗	นางสาว นงนิจ ใจดี	๕๐๖๔๓	๔๙	นางสาว นงนิจ ใจดี	๕๐๖๔๓
๑๘	นางสาว นงนิจ ใจดี	๕๐๖๔๔	๕๐	นางสาว นงนิจ ใจดี	๕๐๖๔๔
๑๙	นางสาว นงนิจ ใจดี	๕๐๖๔๕	๕๑	นางสาว นงนิจ ใจดี	๕๐๖๔๕
๒๐	นางสาว นงนิจ ใจดี	๕๐๖๔๖	๕๒	นางสาว นงนิจ ใจดี	๕๐๖๔๖
๒๑	นางสาว นงนิจ ใจดี	๕๐๖๔๗	๕๓	นางสาว นงนิจ ใจดี	๕๐๖๔๗
๒๒	นางสาว นงนิจ ใจดี	๕๐๖๔๘	๕๔	นางสาว นงนิจ ใจดี	๕๐๖๔๘
๒๓	นางสาว นงนิจ ใจดี	๕๐๖๔๙	๕๕	นางสาว นงนิจ ใจดี	๕๐๖๔๙
๒๔	นางสาว นงนิจ ใจดี	๕๐๖๕๐	๕๖	นางสาว นงนิจ ใจดี	๕๐๖๕๐
๒๕	นางสาว นงนิจ ใจดี	๕๐๖๕๑	๕๗	นางสาว นงนิจ ใจดี	๕๐๖๕๑
๒๖	นางสาว นงนิจ ใจดี	๕๐๖๕๒	๕๘	นางสาว นงนิจ ใจดี	๕๐๖๕๒
๒๗	นางสาว นงนิจ ใจดี	๕๐๖๕๓	๕๙	นางสาว นงนิจ ใจดี	๕๐๖๕๓
๒๘	นางสาว นงนิจ ใจดี	๕๐๖๕๔	๖๐	นางสาว นงนิจ ใจดี	๕๐๖๕๔
๒๙	นางสาว นงนิจ ใจดี	๕๐๖๕๕	๖๑	นางสาว นงนิจ ใจดี	๕๐๖๕๕
๓๐	นางสาว นงนิจ ใจดี	๕๐๖๕๖	๖๒	นางสาว นงนิจ ใจดี	๕๐๖๕๖
๓๑	นางสาว นงนิจ ใจดี	๕๐๖๕๗	๖๓	นางสาว นงนิจ ใจดี	๕๐๖๕๗
๓๒	นางสาว นงนิจ ใจดี	๕๐๖๕๘	๖๔	นางสาว นงนิจ ใจดี	๕๐๖๕๘

ปวช.๑ จำนวน 33 คน
 ปวส.๑ จำนวนคน
 ป.ตรี.๑ จำนวนคน

ปวช.๒ จำนวน 30 คน
 ปวส.๒ จำนวนคน
 ป.ตรี.๒ จำนวนคน

ปวช.๓ จำนวนคน
 รวมทั้งหมด 63 คน

ใบลงชื่อ - สกุน นักเรียน นักศึกษา เข้าใช้ห้องสมุดวิทยาลัยอาชีวศึกษาเชียงราย

ประจำภาคเรียนที่ ๒ ปีการศึกษา ๖๗

วัน ๑๖ ที่ ๑๖ เดือน ๗ ปี ๒๕๖๗

๑	พิชญ์ วัฒนกุล	ร.๑๖	๓๓	
๒	ชวรัตน์ วัฒนกุล	ร.๑๖	๓๔	
๓	ชวรัตน์ วัฒนกุล	ร.๑๖	๓๕	
๔	ชวรัตน์ วัฒนกุล	ร.๑๖	๓๖	
๕	ชวรัตน์ วัฒนกุล	ร.๑๖	๓๗	
๖	ชวรัตน์ วัฒนกุล	ร.๑๖	๓๘	
๗	ชวรัตน์ วัฒนกุล	ร.๑๖	๓๙	
๘	ชวรัตน์ วัฒนกุล	ร.๑๖	๔๐	
๙	ชวรัตน์ วัฒนกุล	ร.๑๖	๔๑	
๑๐	ชวรัตน์ วัฒนกุล	ร.๑๖	๔๒	
๑๑	ชวรัตน์ วัฒนกุล	ร.๑๖	๔๓	
๑๒	ชวรัตน์ วัฒนกุล	ร.๑๖	๔๔	
๑๓	ชวรัตน์ วัฒนกุล	ร.๑๖	๔๕	
๑๔	ชวรัตน์ วัฒนกุล	ร.๑๖	๔๖	
๑๕	ชวรัตน์ วัฒนกุล	ร.๑๖	๔๗	
๑๖			๔๘	
๑๗			๔๙	
๑๘			๕๐	
๑๙			๕๑	
๒๐			๕๒	
๒๑			๕๓	
๒๒			๕๔	
๒๓			๕๕	
๒๔			๕๖	
๒๕			๕๗	
๒๖			๕๘	
๒๗			๕๙	
๒๘			๖๐	
๒๙			๖๑	
๓๐			๖๑	
๓๑			๖๓	
๓๒			๖๔	

ปวช.๑ จำนวน ๘ คน

ปวส.๑ จำนวน ๑ คน

ป.ตรี.๑ จำนวน ๑ คน

ปวช.๒ จำนวน ๑ คน

ปวส.๒ จำนวน ๑ คน

ป.ตรี.๒ จำนวน ๑ คน

ปวช.๓ จำนวน ๑ คน

รวมทั้งหมด ๑๕ คน

ใบลงชื่อ - สกุด นักเรียน นักศึกษา เข้าใช้ห้องสมุดวิทยาลัยอาชีวศึกษาเชียงราย

ประจำภาคเรียนที่.....2.....ปีการศึกษา.....66.....

วัน.....จันทร์.....ที่ 19 เดือน.....ก.พ.....ปี 67.....

๑	สุวิทย์ ขอนาม	สงขลา	๓๓	
๒	สุวิทย์ ขอนาม	สงขลา	๓๔	
๓	สุวิทย์ ขอนาม	สงขลา	๓๕	
๔	สุวิทย์ ขอนาม	สงขลา	๓๖	
๕	สุวิทย์ ขอนาม	สงขลา	๓๗	
๖	สุวิทย์ ขอนาม	สงขลา	๓๘	
๗	สุวิทย์ ขอนาม	สงขลา	๓๙	
๘	สุวิทย์ ขอนาม	สงขลา	๔๐	
๙	สุวิทย์ ขอนาม	สงขลา	๔๑	
๑๐	สุวิทย์ ขอนาม	สงขลา	๔๒	
๑๑	สุวิทย์ ขอนาม	สงขลา	๔๓	
๑๒	สุวิทย์ ขอนาม	สงขลา	๔๔	
๑๓	สุวิทย์ ขอนาม	สงขลา	๔๕	
๑๔	สุวิทย์ ขอนาม	สงขลา	๔๖	
๑๕	สุวิทย์ ขอนาม	สงขลา	๔๗	
๑๖	สุวิทย์ ขอนาม	สงขลา	๔๘	
๑๗	สุวิทย์ ขอนาม	สงขลา	๔๙	
๑๘	สุวิทย์ ขอนาม	สงขลา	๕๐	
๑๙	สุวิทย์ ขอนาม	สงขลา	๕๑	
๒๐	สุวิทย์ ขอนาม	สงขลา	๕๒	
๒๑	สุวิทย์ ขอนาม	สงขลา	๕๓	
๒๒	สุวิทย์ ขอนาม	สงขลา	๕๔	
๒๓	สุวิทย์ ขอนาม	สงขลา	๕๕	
๒๔	สุวิทย์ ขอนาม	สงขลา	๕๖	
๒๕	สุวิทย์ ขอนาม	สงขลา	๕๗	
๒๖			๕๘	
๒๗			๕๙	
๒๘			๖๐	
๒๙			๖๑	
๓๐			๖๑	
๓๑			๖๓	
๓๒			๖๔	

ปวช.๑ จำนวน.....24.....คน
 ปวส.๑ จำนวน.....11.....คน
 ป.ตรี.๑ จำนวน.....คน

ปวช.๒ จำนวน.....คน
 ปวส.๒ จำนวน.....คน
 ป.ตรี.๒ จำนวน.....คน

ปวช.๓ จำนวน.....คน
 รวมทั้งหมด.....25.....คน

ใบลงชื่อ - สกุด นักเรียน นักศึกษา เข้าใช้ห้องสมุดวิทยาลัยอาชีวศึกษาเชียงราย

ประจำภาคเรียนที่ 2 ปีการศึกษา 66

วัน จันทร์ ที่ 19 เดือน ก.พ. ปี 67

๑	นางสาว อรุณ	30/1/67	๓๓	
๒	นาย นว	30/1/67	๓๔	
๓	นาย อรุณ อรุณ	30/1/67	๓๕	
๔	นาย อรุณ อรุณ	30/1/67	๓๖	
๕	นาย อรุณ อรุณ	30/1/67	๓๗	
๖	นาย อรุณ	30/1/67	๓๘	
๗			๓๙	
๘			๔๐	
๙			๔๑	
๑๐			๔๒	
๑๑			๔๓	
๑๒			๔๔	
๑๓			๔๕	
๑๔			๔๖	
๑๕			๔๗	
๑๖			๔๘	
๑๗			๔๙	
๑๘			๕๐	
๑๙			๕๑	
๒๐			๕๒	
๒๑			๕๓	
๒๒			๕๔	
๒๓			๕๕	
๒๔			๕๖	
๒๕			๕๗	
๒๖			๕๘	
๒๗			๕๙	
๒๘			๖๐	
๒๙			๖๑	
๓๐			๖๑	
๓๑			๖๓	
๓๒			๖๔	

ปวช.๑ จำนวน 5 คน

ปวส.๑ จำนวนคน

ป.ตรี.๑ จำนวนคน

ปวช.๒ จำนวนคน

ปวส.๒ จำนวนคน

ป.ตรี.๒ จำนวนคน

ปวช.๓ จำนวนคน

รวมทั้งหมด 5 คน

ใบลงชื่อ - สกศ นักเรียน นักศึกษา เข้าใช้ห้องสมุดวิทยาลัยอาชีวศึกษาเชียงราย

ประจำภาคเรียนที่ ๒ ปีการศึกษา ๖๗

วัน ที่ ๒๕ เดือน ปี ๒๕๖๗

๑	๓๓
๒	๓๔
๓	๓๕
๔	๓๖
๕	๓๗
๖	๓๘
๗	๓๙
๘	๔๐
๙	๔๑
๑๐	๔๒
๑๑	๔๓
๑๒	๔๔
๑๓	๔๕
๑๔	๔๖
๑๕	๔๗
๑๖	๔๘
๑๗	๔๙
๑๘	๕๐
๑๙	๕๑
๒๐	๕๒
๒๑	๕๓
๒๒	๕๔
๒๓	๕๕
๒๔	๕๖
๒๕	๕๗
๒๖	๕๘
๒๗	๕๙
๒๘	๖๐
๒๙	๖๑
๓๐	๖๑
๓๑	๖๓
๓๒	๖๔

ปวช.๑ จำนวน ๙ คน
 ปวส.๑ จำนวน 1๙ คน
 ป.ตรี.๑ จำนวน ๑ คน

ปวช.๒ จำนวน 34 คน
 ปวส.๒ จำนวน ๑ คน
 ป.ตรี.๒ จำนวน ๑ คน

ปวช.๓ จำนวน ๑ คน
 รวมทั้งหมด 60 คน

ใบลงชื่อ - สกฏ นักเรียน นักศึกษา เข้าใช้ห้องสมุดวิทยาลัยอาชีวศึกษาเชียงราย

ประจำภาคเรียนที่.....2.....ปีการศึกษา.....2561.....

วัน.....พุธ.....ที่.....21.....เดือน.....พฤษภาคม.....ปี.....2561.....

๑	ชัชวาลย์	ชชช	๓๓	ชัชวาลย์ ชชช	ชชช
๒	ชัชวาลย์	ชชช	๓๔	ชัชวาลย์ ชชช	ชชช
๓	ชัชวาลย์	ชชช	๓๕	ชัชวาลย์ ชชช	ชชช
๔	ชัชวาลย์	ชชช	๓๖	ชัชวาลย์ ชชช	ชชช
๕	ชัชวาลย์	ชชช	๓๗	ชัชวาลย์ ชชช	ชชช
๖	ชัชวาลย์	ชชช	๓๘	ชัชวาลย์ ชชช	ชชช
๗	ชัชวาลย์	ชชช	๓๙	ชัชวาลย์ ชชช	ชชช
๘	ชัชวาลย์	ชชช	๔๐	ชัชวาลย์ ชชช	ชชช
๙	ชัชวาลย์	ชชช	๔๑	ชัชวาลย์ ชชช	ชชช
๑๐	ชัชวาลย์	ชชช	๔๒	ชัชวาลย์ ชชช	ชชช
๑๑	ชัชวาลย์	ชชช	๔๓	ชัชวาลย์ ชชช	ชชช
๑๒	ชัชวาลย์	ชชช	๔๔	ชัชวาลย์ ชชช	ชชช
๑๓	ชัชวาลย์	ชชช	๔๕	ชัชวาลย์ ชชช	ชชช
๑๔	ชัชวาลย์	ชชช	๔๖		
๑๕	ชัชวาลย์	ชชช	๔๗		
๑๖	ชัชวาลย์	ชชช	๔๘		
๑๗	ชัชวาลย์	ชชช	๔๙		
๑๘	ชัชวาลย์	ชชช	๕๐		
๑๙	ชัชวาลย์	ชชช	๕๑		
๒๐	ชัชวาลย์	ชชช	๕๒		
๒๑	ชัชวาลย์	ชชช	๕๓		
๒๒	ชัชวาลย์	ชชช	๕๔		
๒๓	ชัชวาลย์	ชชช	๕๕		
๒๔	ชัชวาลย์	ชชช	๕๖		
๒๕	ชัชวาลย์	ชชช	๕๗		
๒๖	ชัชวาลย์	ชชช	๕๘		
๒๗	ชัชวาลย์	ชชช	๕๙		
๒๘	ชัชวาลย์	ชชช	๖๐		
๒๙	ชัชวาลย์	ชชช	๖๑		
๓๐	ชัชวาลย์	ชชช	๖๑		
๓๑	ชัชวาลย์	ชชช	๖๓		
๓๒	ชัชวาลย์	ชชช	๖๔		

ปวช.๑ จำนวน.....15.....คน
 ปวส.๑ จำนวน.....2.....คน
 ป.ตรี.๑ จำนวน.....1.....คน

ปวช.๒ จำนวน.....19.....คน
 ปวส.๒ จำนวน.....1.....คน
 ป.ตรี.๒ จำนวน.....1.....คน

ปวช.๓ จำนวน.....1.....คน
 รวมทั้งหมด.....45.....คน

ใบลงชื่อ - สกศ นักเรียน นักศึกษา เข้าใช้ห้องสมุดวิทยาลัยอาชีวศึกษาเชียงราย

ประจำภาคเรียนที่.....ปีการศึกษา.....

วัน.....ที่.....เดือน.....ปี.....

๑	น.ส. อธิมา วิชา	วทศ/ค	๓๓	
๒	น.ส. อธิมา วิชา	วทศ/ค	๓๔	
๓	น.ส. อธิมา วิชา	วทศ/ค	๓๕	
๔	น.ส. อธิมา วิชา	วทศ/ค	๓๖	
๕	น.ส. อธิมา วิชา	วทศ/ค	๓๗	
๖	น.ส. อธิมา วิชา	วทศ/ค	๓๘	
๗	น.ส. อธิมา วิชา	วทศ/ค	๓๙	
๘	น.ส. อธิมา วิชา	วทศ/ค	๔๐	
๙	น.ส. อธิมา วิชา	วทศ/ค	๔๑	
๑๐	น.ส. อธิมา วิชา	วทศ/ค	๔๒	
๑๑	น.ส. อธิมา วิชา	วทศ/ค	๔๓	
๑๒	น.ส. อธิมา วิชา	วทศ/ค	๔๔	
๑๓	น.ส. อธิมา วิชา	วทศ/ค	๔๕	
๑๔			๔๖	
๑๕			๔๗	
๑๖			๔๘	
๑๗			๔๙	
๑๘			๕๐	
๑๙			๕๑	
๒๐			๕๒	
๒๑			๕๓	
๒๒			๕๔	
๒๓			๕๕	
๒๔			๕๖	
๒๕			๕๗	
๒๖			๕๘	
๒๗			๕๙	
๒๘			๖๐	
๒๙			๖๑	
๓๐			๖๑	
๓๑			๖๓	
๓๒			๖๔	

ปวช.๑ จำนวน.....๖.....คน

ปวส.๑ จำนวน.....คน

ป.ตรี.๑ จำนวน.....คน

ปวช.๒ จำนวน.....๖.....คน

ปวส.๒ จำนวน.....คน

ป.ตรี.๒ จำนวน.....คน

ปวช.๓ จำนวน.....๗.....คน

รวมทั้งหมด.....๑๓.....คน

ใบลงชื่อ - สกศ. นักเรียน นักศึกษา เข้าใช้ห้องสมุดวิทยาลัยอาชีวศึกษาเชียงราย

ประจำภาคเรียนที่ 2 ปีการศึกษา 66

วัน.....ที่ 22 เดือน.....ปี 67

๑	สวท	สวท	สวท	๓๓		
๒	สวท	สวท	สวท	๓๔	สวท	สวท
๓	สวท	สวท	สวท	๓๕	สวท	สวท
๔	สวท	สวท	สวท	๓๖	สวท	สวท
๕	สวท	สวท	สวท	๓๗	สวท	สวท
๖	สวท	สวท	สวท	๓๘	สวท	สวท
๗	สวท	สวท	สวท	๓๙	สวท	สวท
๘	สวท	สวท	สวท	๔๐	สวท	สวท
๙	สวท	สวท	สวท	๔๑	สวท	สวท
๑๐	สวท	สวท	สวท	๔๒	สวท	สวท
๑๑	สวท	สวท	สวท	๔๓	สวท	สวท
๑๒	สวท	สวท	สวท	๔๔	สวท	สวท
๑๓	สวท	สวท	สวท	๔๕	สวท	สวท
๑๔	สวท	สวท	สวท	๔๖	สวท	สวท
๑๕	สวท	สวท	สวท	๔๗	สวท	สวท
๑๖	สวท	สวท	สวท	๔๘	สวท	สวท
๑๗	สวท	สวท	สวท	๔๙	สวท	สวท
๑๘	สวท	สวท	สวท	๕๐	สวท	สวท
๑๙	สวท	สวท	สวท	๕๑	สวท	สวท
๒๐	สวท	สวท	สวท	๕๒	สวท	สวท
๒๑	สวท	สวท	สวท	๕๓	สวท	สวท
๒๒	สวท	สวท	สวท	๕๔	สวท	สวท
๒๓	สวท	สวท	สวท	๕๕	สวท	สวท
๒๔	สวท	สวท	สวท	๕๖	สวท	สวท
๒๕	สวท	สวท	สวท	๕๗	สวท	สวท
๒๖	สวท	สวท	สวท	๕๘	สวท	สวท
๒๗	สวท	สวท	สวท	๕๙	สวท	สวท
๒๘	สวท	สวท	สวท	๖๐	สวท	สวท
๒๙	สวท	สวท	สวท	๖๑	สวท	สวท
๓๐	สวท	สวท	สวท	๖๒	สวท	สวท
๓๑	สวท	สวท	สวท	๖๓	สวท	สวท
๓๒	สวท	สวท	สวท	๖๔	สวท	สวท

ปวช.๑ จำนวน 4 คน

ปวส.๑ จำนวน 23 คน

ป.ตรี.๑ จำนวนคน

ปวช.๒ จำนวน 12 คน

ปวส.๒ จำนวนคน

ป.ตรี.๒ จำนวนคน

ปวช.๓ จำนวน 25 คน

รวมทั้งหมด 64 คน

