



# คู่มือการใช้งานระบบ RMS

วิธีการใช้งานระบบ RMS (สำหรับนักเรียน)

สำหรับนักศึกษา

## การใช้งานระบบ RMS (สำหรับนักเรียน)

ในการใช้งานนักเรียนจะต้องทำการ Login เข้าสู่ระบบ RMS โดยการเข้าระบบ RMS ของสถานศึกษาของท่าน ยกตัวอย่างเช่น <http://rms.uttv.ac.th>  
เมื่อเข้าสู่เว็บไซต์แล้วจะเจอ หน้าต่างดังภาพ

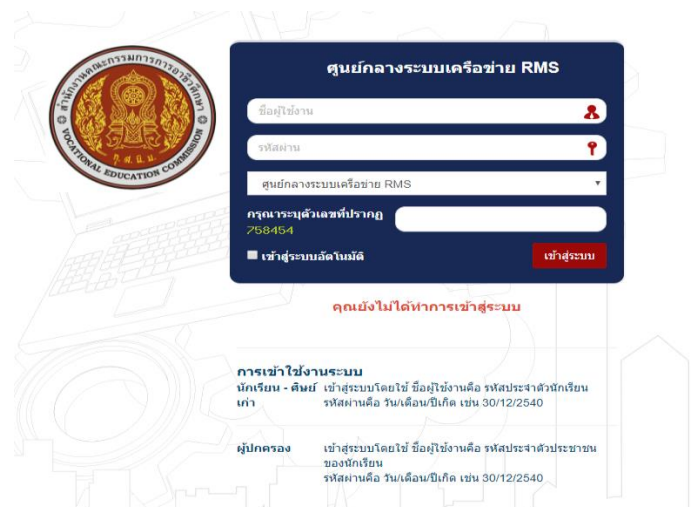

ศูนย์กลางระบบเครือข่าย RMS

ชื่อผู้ใช้งาน

รหัสผ่าน

ศูนย์กลางระบบเครือข่าย RMS

กรุณาระบุตัวเลขที่ปรากฏ  
758454

เข้าสู่ระบบอัตโนมัติ

เข้าสู่ระบบ

คุณยังไม่ได้ทำการเข้าสู่ระบบ

**การเข้าใช้งานระบบ**  
นักเรียน - ดิมย์ เข้าสู่ระบบโดยใส่ ชื่อผู้ใช้งานคือ รหัสประจำตัวนักเรียน  
รหัสม่านคือ วันเดือนปีเกิด เช่น 30/12/2540

**ผู้ปกครอง** เข้าสู่ระบบโดยใส่ ชื่อผู้ใช้งานคือ รหัสประจำตัวประชาชน  
ของนักเรียน  
รหัสม่านคือ วันเดือนปีเกิด เช่น 30/12/2540

ให้นักศึกษาทำการเข้าระบบโดยการใส่รหัสของนักศึกษาเอง

การเข้าใช้งานระบบ

ชื่อผู้ใช้งาน : รหัสนักศึกษา

รหัสม่าน : รหัสประจำตัวประชาชน 13 หลัก

และระบุตัวเลขที่ปรากฏ

เมื่อเข้าสู่ระบบเรียบร้อยแล้วท่านจะเจอหน้าต่าง ดังภาพ

# การใช้งานระบบ RMS (สำหรับนักเรียน)

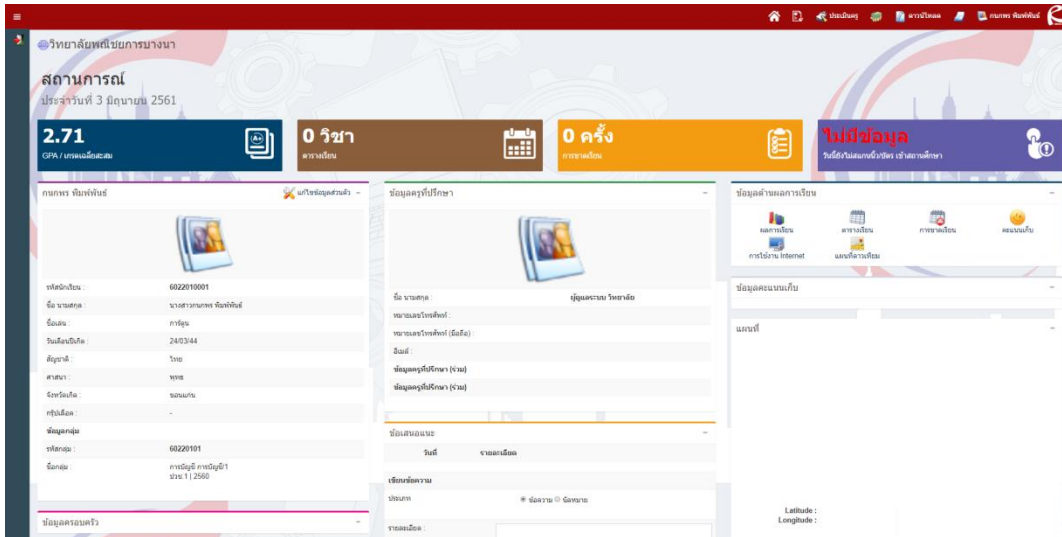

นักศึกษาสามารถแก้ไขข้อมูลได้โดยการไปที่ ปุ่ม แก้ไขข้อมูลส่วนตัว

กนกพร พิมพ์พันธ์

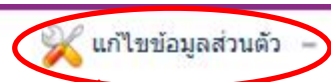

รหัสนักเรียน :

6022010001

เมื่อเข้าไปที่ แก้ไขข้อมูลส่วนตัวแล้วจะเจอหน้าต่าง ดังภาพ

เมื่อนักศึกษาทำการเพิ่มข้อมูลเรียบร้อยแล้วให้ทำการกดปุ่ม บันทึกข้อมูล สีเขียวด้านขวาล่าง

นักศึกษาสามารถดูข้อมูลด้านผลการเรียนได้ โดยสามารถดูได้ที่หัวข้อ ข้อมูลด้านผลการ

## เรียน

### ข้อมูลด้านผลการเรียน

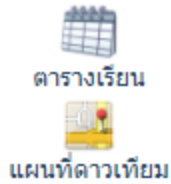
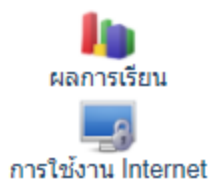

นักศึกษาสามารถดูข้อมูลต่างๆได้ตามหัวข้อที่นักศึกษาต้องการที่จะดูข้อมูล หากมีข้อเสนอแนะที่จะส่งถึงอาจารย์ที่ปรึกษาสามารถส่งข้อความได้ที่หัวข้อด้าน **ข้อเสนอแนะ**

ข้อเสนอแนะ	
วันที่	รายละเอียด
เขียนข้อความ	
ประเภท	<input checked="" type="radio"/> ข้อความ <input type="radio"/> นัดหมาย
รายละเอียด :	<input type="text"/>
ชื่อผู้ติดต่อ :	นางสาวกนกพร ทิมพัพพันธ์
สถานะ	นักเรียน
ส่งถึง	ครที่ปรึกษา
หมายเลขโทรศัพท์ติดต่อกลับ :	<input type="text"/>
<input type="button" value="ส่งข้อมูล"/> <input type="button" value="ยกเลิก"/>	

นักศึกษาสามารถที่จะส่งข้อความไปหาถึงอาจารย์ที่ปรึกษาได้ หากนักศึกษาต้องการทำการดูเกรดเฉลี่ย นักศึกษาต้องทำการประเมินครู ก่อนจึงจะสามารถที่จะดูค่าเกรดเฉลี่ยได้ โดยการไปที่ปุ่ม **ประเมินครู**.

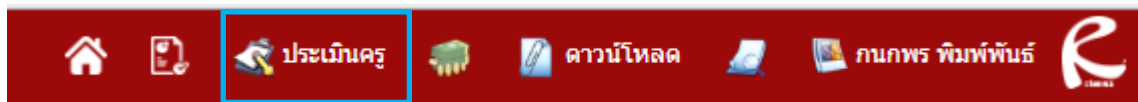

กดเข้าไปเพื่อทำการประเมินครูก่อนจึงจะสามารถดูเกรด

เมื่อเข้าไปที่ประเมินครูแล้วจะเจอกับหน้าต่าง ดังภาพ



ให้นักศึกษาทำการเรียกปีการศึกษาที่ต้องการจะดูเกรดเฉลี่ยสะสม จากนั้นกด ปุ่มเลือก เมื่อทำการเลือกเสร็จแล้วจะได้หน้าตาดังนี้

ประวัติการประเมิน ปีการศึกษา 2/2560

ลำดับ	ชื่อ	นายวิชาญ วัฒนพงษ์	นายวิชาญ วัฒนพงษ์	นายวิชาญ วัฒนพงษ์	นายวิชาญ วัฒนพงษ์	นายวิชาญ วัฒนพงษ์	นายวิชาญ วัฒนพงษ์	นายวิชาญ วัฒนพงษ์	นายวิชาญ วัฒนพงษ์	นายวิชาญ วัฒนพงษ์	นายวิชาญ วัฒนพงษ์	นายวิชาญ วัฒนพงษ์	นายวิชาญ วัฒนพงษ์	นายวิชาญ วัฒนพงษ์	นายวิชาญ วัฒนพงษ์
1	นายวิชาญ วัฒนพงษ์	5.0	5.0	5.0	5.0	5.0	5.0	5.0	5.0	5.0	5.0	5.0	5.0	5.0	5.0
2	นายวิชาญ วัฒนพงษ์	5.0	5.0	5.0	5.0	5.0	5.0	5.0	5.0	5.0	5.0	5.0	5.0	5.0	5.0
3	นายวิชาญ วัฒนพงษ์	5.0	5.0	5.0	5.0	5.0	5.0	5.0	5.0	5.0	5.0	5.0	5.0	5.0	5.0
4	นายวิชาญ วัฒนพงษ์	5.0	5.0	5.0	5.0	5.0	5.0	5.0	5.0	5.0	5.0	5.0	5.0	5.0	5.0
5	นายวิชาญ วัฒนพงษ์	5.0	5.0	5.0	5.0	5.0	5.0	5.0	5.0	5.0	5.0	5.0	5.0	5.0	5.0
6	นายวิชาญ วัฒนพงษ์	5.0	5.0	5.0	5.0	5.0	5.0	5.0	5.0	5.0	5.0	5.0	5.0	5.0	5.0
7	นายวิชาญ วัฒนพงษ์	5.0	5.0	5.0	5.0	5.0	5.0	5.0	5.0	5.0	5.0	5.0	5.0	5.0	5.0
8	นายวิชาญ วัฒนพงษ์	5.0	5.0	5.0	5.0	5.0	5.0	5.0	5.0	5.0	5.0	5.0	5.0	5.0	5.0
9	นายวิชาญ วัฒนพงษ์	5.0	5.0	5.0	5.0	5.0	5.0	5.0	5.0	5.0	5.0	5.0	5.0	5.0	5.0
10	นายวิชาญ วัฒนพงษ์	5.0	5.0	5.0	5.0	5.0	5.0	5.0	5.0	5.0	5.0	5.0	5.0	5.0	5.0
11	นายวิชาญ วัฒนพงษ์	5.0	5.0	5.0	5.0	5.0	5.0	5.0	5.0	5.0	5.0	5.0	5.0	5.0	5.0
12	นายวิชาญ วัฒนพงษ์	5.0	5.0	5.0	5.0	5.0	5.0	5.0	5.0	5.0	5.0	5.0	5.0	5.0	5.0
13	นายวิชาญ วัฒนพงษ์	5.0	5.0	5.0	5.0	5.0	5.0	5.0	5.0	5.0	5.0	5.0	5.0	5.0	5.0
14	นายวิชาญ วัฒนพงษ์	5.0	5.0	5.0	5.0	5.0	5.0	5.0	5.0	5.0	5.0	5.0	5.0	5.0	5.0
15	นายวิชาญ วัฒนพงษ์	5.0	5.0	5.0	5.0	5.0	5.0	5.0	5.0	5.0	5.0	5.0	5.0	5.0	5.0
16	นายวิชาญ วัฒนพงษ์	5.0	5.0	5.0	5.0	5.0	5.0	5.0	5.0	5.0	5.0	5.0	5.0	5.0	5.0

นักศึกษาทำการประเมินครูให้เรียบร้อยจาก นั้นก็กดปุ่ม บันทึกข้อมูล สีเขียวด้านขวาล่าง ก็จะสามารถที่จะดู เกรดเฉลี่ยสะสมได้

หากต้องการแก้ไขรหัสผ่าน

นักศึกษาสามารถแก้ไขรหัสผ่านได้โดยการไปคลิกที่รูปนักศึกษาด้านขวาม

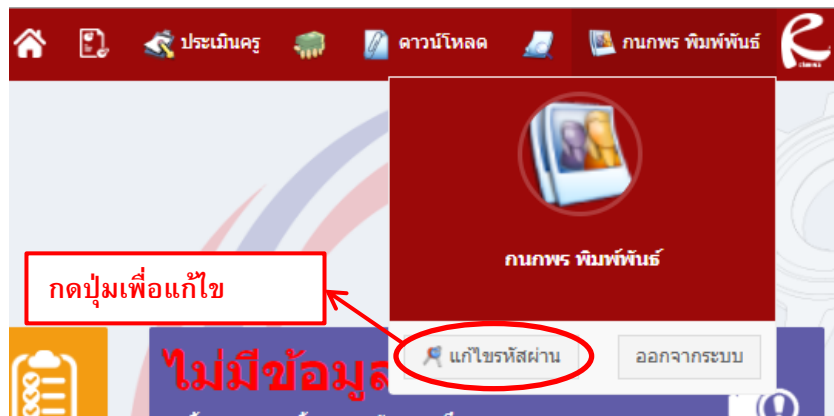

เมื่อกดปุ่มแก้ไขรหัสผ่าน นักเรียนจะเจอกับหน้าต่าง ดังภาพ

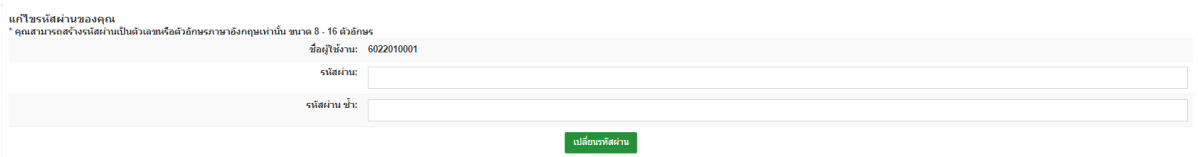

นักเรียนสามารถแก้ไขรหัสผ่านได้ตามที่นักศึกษาต้องการ โดยมีข้อกำหนด ใส่รหัสผ่านมากกว่า 4 ตัวขึ้นไป ห้ามใส่ตัวอักษรภาษาได้ หรือ ตัวอักษรพิเศษ เด็ดขาด เมื่อกำหนดรหัสผ่านเสร็จเรียบร้อยให้ทำการกดที่ปุ่ม เปลี่ยนรหัสผ่าน เพื่อยืนยันการเปลี่ยนรหัสผ่าน จากนั้น ออกเข้าสู่ระบบให้เพื่อยืนยันว่ารหัสผ่านถูกต้อง

## ออกจากระบบ

หากต้องการออกจากระบบให้คลิกที่รูปของนักศึกษาแล้ว ทำการกดปุ่ม ออกจากระบบ

