

คู่มือการใช้งานระบบ RMS

ระบบนักเรียน (สำหรับเจ้าหน้าที่งานทะเบียน)



ระบบนักเรียน (สำหรับเจ้าหน้าที่งานทะเบียน)

การนำเข้าข้อมูลนักเรียน



นำเข้าข้อมูลนักเรียน

ท่านสามารถเข้าระบบนำเข้าหรืออัปเดตข้อมูลนักเรียนได้ได้โดยการไปที่

หน้าหลัก >ระบบนักเรียน >นำเข้าข้อมูลนักเรียน

นำเข้าข้อมูลนักเรียน

เลือกไฟล์ข้อมูลในการนำเข้า

ชนิดไฟล์ข้อมูล

ไฟล์ CSV ข้อมูลนักเรียนจากระบบ ศธ.02 online (STD2018) ← **เลือกชนิดไฟล์ข้อมูลในการนำเข้า จากโปรแกรม ศธ.02**

ไฟล์ CSV ข้อมูลนักเรียนจากระบบ ศธ.02 (STD2011)

ไฟล์ข้อมูล

ไม่ได้เลือกไฟล์ใด

Reset รหัสผ่านของนักเรียน กลับไปใช้ วันเดือนปีเกิด

Reset รหัสผ่านของผู้ปกครอง กลับไปใช้ วันเดือนปีเกิด

ใช้รหัสประชาชนเป็นรหัสผ่านในการเข้าสู่ระบบของนักเรียน
การดึงตัวเลือกระบบจะทำการอัปเดตรหัสผ่านใหม่ให้กับนักเรียนที่ไม่เคยเปลี่ยนรหัสผ่านเท่านั้น

ใช้รหัสประชาชนเป็นรหัสผ่านในการเข้าสู่ระบบของผู้ปกครอง
การดึงตัวเลือกระบบจะทำการอัปเดตรหัสผ่านใหม่ให้กับผู้ปกครองที่ไม่เคยเปลี่ยนรหัสผ่านเท่านั้น

* ไฟล์ฐานข้อมูลได้จากโปรแกรม STD2011 , Student2544 , Student2551

** ไฟล์ฐานข้อมูลได้จากโปรแกรม STD2011 จะต้องเป็นงวด 1 และ งวด 2 เท่านั้น

** การนำเข้าข้อมูลด้วยไฟล์ที่ไม่ถูกต้อง มีผลทำให้ฐานข้อมูลเสียหายได้

เลือกชนิดไฟล์ข้อมูลในการนำเข้าข้อมูลจากโปรแกรม ศธ.02

เลือกไฟล์ฐานข้อมูลที่ได้จากระบบงานทะเบียนโดยข้อมูลนักเรียนสามารถนำเข้าได้จากข้อมูลนักเรียนของเว็บไซต์ (ศธ.02 ออนไลน์) โดยมีขั้นตอนการส่งออกข้อมูลนักเรียนดังนี้

ระบบบริหารสถานศึกษา ศธ.02 ออนไลน์
สำหรับสถานศึกษาอาชีวศึกษาภาครัฐ

เข้าใช้งานระบบ

ชื่อผู้ใช้งาน

รหัสผ่าน

ศูนย์เทคโนโลยีและสารสนเทศอาชีวศึกษา สำนักงานคณะกรรมการการอาชีวศึกษา

ทำการ Login เข้าสู่ระบบให้เรียบร้อย

ระบบนักเรียน (สำหรับเจ้าหน้าที่งานทะเบียน)

ระบบบริหารสถานศึกษา สส.02 ออนไลน์

หน้าหลัก

ระบบงานทะเบียน

| ปีการศึกษา | วง | ประเภท | สถานะ |
|------------|----|------------------------------|--|
| 1/2561 | 1 | นักศึกษาปกติ (ในระบบ) | ขาดข้อมูลเรียนพร้อมแล้ว |
| 1/2561 | 3 | นักศึกษาปกติ (ในระบบ) | ขาดข้อมูลเรียนพร้อมแล้ว |
| 1/2561 | 3 | นักศึกษากระชั้นชิด (นอกระบบ) | ยื่นขอใบขาดข้อมูล |
| 2/2561 | | | |
| 2/2561 | | | |
| 2/2561 | | | |
| 2/2561 | | | |
| 1/2562 | 3 | นักศึกษาปกติ (ในระบบ) | ข้อมูลขาดข้อมูลนักเรียน สส.02 (จบสิ้น) |
| 1/2562 | 3 | นักศึกษากระชั้นชิด (นอกระบบ) | ยื่นขอใบขาดข้อมูล |

เลือกระบบงานทะเบียน

พบปัญหาการใช้งานระบบบริหารสถานศึกษา สส.02 ออนไลน์ (STD2018) ติดต่อ
 นายสรวิศ หนองดี โทร. 06-2309-1617
 นายชรัสดี เกียรติน โทร. 06-2759-4445
 นางสาวนภาพร โทร. 08-1854-7870
 สถาบันบริหารงานหลักสูตร สส.02 ไลน์ @สถาบันบริหารงานสถานศึกษา และโซเชียล
 02-026-5555 และ 5005
 ติดต่อหน่วยงานอื่น
 1. กระทรวงศึกษาธิการ คุรุสภากรมการศึกษาระดับปริญญาโท โทร. 02-026-5555 และ 5005
 2. คุรุสภากรมการศึกษาระดับปริญญาตรี โทร. 02-026-5555 และ 5003
 3. เกษตรกร โทร. 02-026-5555 และ 5007

เลือกระบบงานทะเบียน

ระบบบริหารสถานศึกษา สส.02 ออนไลน์

หน้าหลัก

ระบบงานทะเบียน

เลือกเมนู นักเรียนนักศึกษา (ปกติ)

นักเรียนนักศึกษา (ปกติ)
 ตรวจสอบ/อนุมัติ/จัดการเรียน
 ปรึกษาและขอใบขาดข้อมูลเรียน

อยู่ในหัวข้อบันทึกแก้ไขข้อมูล เลือก เมนู นักเรียนนักศึกษา (ปกติ) ก็จะเจอกับหน้าต่าง ดังภาพ

หน้าหลัก / ระบบงานทะเบียน / นักเรียนนักศึกษา (ปกติ)

เลือกการดำเนินการ -

รหัสประจำตัว

เลขประจำตัวประชาชน

ประเภทวิชา

ชื่อ - สกุล

กลุ่มเรียน

สาขาวิชา

ชื่อเล่น

ชั้นกลุ่มเรียน

ชั้นนักเรียน

สถานะภาพ

กดเพื่อค้นหา

สถานะภาพ เลือก กำลังศึกษา

เมื่อพบกับหน้าต่าง นักเรียนนักศึกษา (ปกติแล้ว)

ให้ทำการเลือกสถานะภาพเป็น กำลังศึกษา จากนั้นให้ทำการกด “ค้นหา” ปุ่มสีเขียวด้านขวาล่าง

ระบบนักเรียน (สำหรับเจ้าหน้าที่งานทะเบียน)

หลังจากกดปุ่ม ค้นหา แล้วจะเจอกับรายชื่อนักเรียนนักศึกษาของสถานศึกษาท่าน

กดปุ่ม พิมพ์ข้อมูลนักเรียนนักศึกษา เพื่อ Export รายชื่อนักเรียนนักศึกษา

| ลำดับ | รหัสนักเรียน | รหัสนักศึกษา | ชื่อ-สกุล | ชื่อเล่น | ชื่อกลุ่มเรียน | ชั้นนักเรียน | สถานศึกษา |
|-------|---------------|--------------|-------------------------|----------|----------------------|--------------|----------------------|
| 1 | 1119902093733 | 61202010001 | นางสาวกมลชนา อินทร์จ้อย | | 612020101 : ชั้น.1/1 | | วิทยาลัยการบึงสามพัน |
| 2 | 1100703375331 | 61202010002 | นางสาวสุวิมล สาขานาน | | 612020101 : ชั้น.1/1 | | วิทยาลัยการบึงสามพัน |
| 3 | 1104300574372 | 61202010004 | นางสาวเมธี เมฆลอย | | 612020101 : ชั้น.1/1 | | กำลังศึกษา |
| 4 | 1104300588811 | 61202010005 | นางสาววิรัตน์ เจริญผล | | 612020101 : ชั้น.1/1 | | กำลังศึกษา |
| 5 | 1119902049866 | 61202010006 | นายเอกสิทธิ์ สุทธิจินดา | | 612020101 : ชั้น.1/1 | | กำลังศึกษา |
| 6 | 1110301369311 | 61202010007 | นางสาวธิดา ติ๊ดและ | | 612020101 : ชั้น.1/1 | | กำลังศึกษา |
| 7 | 1368700003501 | 61202010008 | นางสาวสมณีย์ นาอนุช | | 612020101 : ชั้น.1/1 | | กำลังศึกษา |
| 8 | 1118700034166 | 61202010009 | นางสาวบุษกร เพ่งพิศ | | 612020101 : ชั้น.1/1 | | กำลังศึกษา |
| 9 | 1100703424502 | 61202010010 | นางสาวสิริพร แซ่ฉื่อ | | 612020101 : ชั้น.1/1 | | กำลังศึกษา |
| 10 | 1100703447286 | 61202010011 | นางสาวสิริพร สุขธิ | | 612020101 : ชั้น.1/1 | | กำลังศึกษา |

การ Export รายชื่อนักเรียนนักศึกษา

ให้ทำการกดที่ปุ่ม พิมพ์ข้อมูลนักเรียนนักศึกษา

เมื่อ Export ออกมาแล้วจะได้ไฟล์ Excel ดังภาพ

| ลำดับ | รหัสนักเรียน | รหัสนักศึกษา | ชื่อ (ไทย) | นามสกุล (ในชื่อกลาง) | เพศ | ชื่อ (อังกฤษ) | ชื่อเล่น | ว.ด.ป. เกิด | สัญชาติ | เชื้อชาติ | ศาสนา | สามารถทวิภาษาสูง (ชม.ผ่านนัก (ก.ก. くりเลือก |
|-------|---------------|--------------|---------------|----------------------|-----|---------------|-----------|-----------------|---------|-----------|--------|--|
| 1 | 1119902093733 | 61202010001 | น.ส. กมลชนา | อินทร์จ้อย | ญ | กมล | ต้า | 0 ธันวาคม 254 | ไทย | ไทย | พุทธ | ไม่มี |
| 2 | 100703375331 | 61202010002 | น.ส. สุวิมล | สาขานาน | ญ | สุวิ | ต้า | 4 สิงหาคม 254 | ไทย | ไทย | พุทธ | ไม่มี |
| 3 | 1104300574372 | 61202010004 | น.ส. เมธี | เมฆลอย | ญ | เมธา | มูชา | 3 ธันวาคม 254 | ไทย | ไทย | อิสลาม | ไม่มี |
| 4 | 1104300588811 | 61202010005 | น.ส. วิรัตน์ | เจริญผล | ญ | วิมล | มูชา | 3 ธันวาคม 254 | ไทย | ไทย | อิสลาม | ไม่มี |
| 5 | 1119902049866 | 61202010006 | นาย เอกสิทธิ์ | สุทธิจินดา | ช | เอกสิทธิ์ | เอกสิทธิ์ | 25 ธันวาคม 254 | ไทย | ไทย | พุทธ | ไม่มี |
| 6 | 1110301369311 | 61202010007 | น.ส. ธิดา | ติ๊ดและ | ญ | ธิดา | ธิดา | 9 มีนาคม 2544 | ไทย | ไทย | อิสลาม | ไม่มี |
| 7 | 1368700003501 | 61202010008 | น.ส. สมณีย์ | นาอนุช | ญ | สมณีย์ | สมณีย์ | 25 พฤษภาคม 25 | ไทย | ไทย | พุทธ | ไม่มี |
| 8 | 1118700034166 | 61202010009 | น.ส. บุษกร | เพ่งพิศ | ญ | บุษกร | บุษกร | 5 ธันวาคม 2544 | ไทย | ไทย | พุทธ | ไม่มี |
| 9 | 100703424502 | 61202010010 | น.ส. สิริพร | แซ่ฉื่อ | ญ | สิริพร | สิริพร | 1 มกราคม 2544 | ไทย | ไทย | พุทธ | ไม่มี |
| 10 | 1100703447286 | 61202010011 | น.ส. สิริพร | สุขธิ | ญ | สิริพร | สิริพร | 3 กุมภาพันธ์ 25 | ไทย | ไทย | พุทธ | ไม่มี |

ระบบนักเรียน (สำหรับเจ้าหน้าที่งานทะเบียน)

วิธีการนำเข้าข้อมูลรายชื่อนักเรียนนักศึกษาไปยังระบบ RMS

ให้ทำการ ลบข้อมูล ฟิล์ม 1-6 ออก (ตัวอย่าง) ดังภาพ

วิทยาลัยเทคนิคบางนา
22 แขวงบางนา เขต บางนา กรุงเทพมหานคร 10280
เบอร์โทรศัพท์ 023812902

วิทยาลัยเทคนิคบางนา

| ลำดับ | ประจำตัวประชาชน | ประจำตัวนักเรียน | กลุ่มเรียน | นาม | ชื่อ (ใหม่) | นามสกุล (ใหม่ชื่อยาง) | เพศ | ชื่อ (อังกฤษนามสกุล (อังกฤษ) | ชื่อเล่น | ว.ส.ปี | เกิด | สัญชาติ | เชื้อชาติ | ศาสนา | ผลการพิจารณาผล (ชม/ไม่ชม) (ก.ก.) | ก.ป.เลือก | |
|-------|-----------------|------------------|------------|-----------------|-------------|-----------------------|-----|------------------------------|----------|---------------|------|---------|-----------|-------|----------------------------------|-----------|---|
| 1 | 11990209373 | 61202010001 | ปวช./1/1 | น.ส. กนกชญา | กนกชญา | ณัฐรังษิณ | ญ | น | น | 0 ธันวาคม 254 | ไทย | ไทย | พุทธ | ไม่มี | 157 | 35 | A |
| 2 | 10070337533 | 61202010002 | ปวช./1/1 | น.ส. สนิดา | สาธิตาน | ณัฐรังษิณ | ญ | น | น | 4 สิงหาคม 254 | ไทย | ไทย | พุทธ | ไม่มี | 163 | 60 | B |
| 3 | 10430057437 | 61202010004 | ปวช./1/1 | น.ส. เมธิณี | เมฆฉอย | ณัฐรังษิณ | ญ | น | น | 3 ธันวาคม 254 | ไทย | ไทย | อิสลาม | ไม่มี | 155 | 45 | - |
| 4 | 10430058881 | 61202010005 | ปวช./1/1 | น.ส. อารีรัตน์ | เจริญผล | ณัฐรังษิณ | ญ | น | น | น | น | ไทย | พุทธ | ไม่มี | 159 | 51 | - |
| 5 | 11990204986 | 61202010006 | ปวช./1/1 | นาย เกตุกมล | สุดีจินดา | ณัฐรังษิณ | ช | น | น | น | น | ไทย | พุทธ | ไม่มี | 172 | 60 | O |
| 6 | 11030136931 | 61202010007 | ปวช./1/1 | น.ส. เดชา | นิลฉัตร | ณัฐรังษิณ | ญ | น | น | น | น | ไทย | พุทธ | ไม่มี | 160 | 50 | O |
| 7 | 36870000350 | 61202010008 | ปวช./1/1 | น.ส. สมณัด | นารายณ | ณัฐรังษิณ | ญ | น | น | น | น | ไทย | พุทธ | ไม่มี | 151 | 45 | - |
| 8 | 11870003418 | 61202010009 | ปวช./1/1 | น.ส. นงนุชพร | เพ็ญศรี | ณัฐรังษิณ | ญ | น | น | 8 ธันวาคม 254 | ไทย | ไทย | พุทธ | ไม่มี | 164 | 65 | O |
| 9 | 10070342456 | 61202010010 | ปวช./1/1 | น.ส. ศิลา | ณัฐฉัตร | ณัฐรังษิณ | ญ | น | น | น | น | ไทย | พุทธ | ไม่มี | 164 | 65 | O |
| 10 | 10070344728 | 61202010011 | ปวช./1/1 | น.ส. พริษฐ์ | สุขชัย | ณัฐรังษิณ | ญ | น | น | น | น | ไทย | พุทธ | ไม่มี | 157 | 49 | O |
| 11 | 10390012615 | 61202010012 | ปวช./1/1 | น.ส. โสพร | เจริญฉิ่ง | ณัฐรังษิณ | ญ | น | น | น | น | ไทย | พุทธ | ไม่มี | 158 | 43 | O |
| 12 | 11870002783 | 61202010013 | ปวช./1/1 | น.ส. อัญญาวิมล | พรนที | ณัฐรังษิณ | ญ | น | น | น | น | ไทย | พุทธ | ไม่มี | 152 | 40 | B |
| 13 | 11870003668 | 61202010015 | ปวช./1/1 | น.ส. พัทธวรรณ | พูนสวัสดิ์ | ณัฐรังษิณ | ญ | น | น | น | น | ไทย | พุทธ | ไม่มี | 168 | 62 | O |
| 14 | 13930000440 | 61202010016 | ปวช./1/1 | น.ส. วิภาวรรณ | สติปัญญิน | ณัฐรังษิณ | ญ | น | น | น | น | ไทย | พุทธ | ไม่มี | 160 | 42 | A |
| 15 | 36810001286 | 61202010017 | ปวช./1/1 | น.ส. สุกัญญา | ปัทมาพร | ณัฐรังษิณ | ญ | น | น | น | น | ไทย | พุทธ | ไม่มี | 150 | 39 | B |
| 16 | 10070329791 | 61202010020 | ปวช./1/1 | นาย ชลชิต | ณัฐฉัตร | ณัฐรังษิณ | ช | น | น | น | น | ไทย | พุทธ | ไม่มี | 160 | 60 | B |
| 17 | 10070338491 | 61202010021 | ปวช./1/1 | น.ส. เมธาวิ | เชษฐประยูร | ณัฐรังษิณ | ญ | น | น | น | น | ไทย | พุทธ | ไม่มี | 163 | 55 | B |
| 18 | 11990210268 | 61202010022 | ปวช./1/1 | น.ส. มลลดา | โกลศจี | ณัฐรังษิณ | ญ | น | น | น | น | ไทย | พุทธ | ไม่มี | 150 | 39 | O |
| 19 | 10070345106 | 61202010023 | ปวช./1/1 | น.ส. ปวีณา | ณัฐฉัตร | ณัฐรังษิณ | ญ | น | น | น | น | ไทย | พุทธ | ไม่มี | 153 | 47 | O |
| 20 | 13960017788 | 61202010024 | ปวช./1/1 | น.ส. สิริกร | นารายณ | ณัฐรังษิณ | ญ | น | น | 22 ตุลาคม 254 | ไทย | ไทย | พุทธ | ไม่มี | 155 | 80 | O |
| 21 | 13960017788 | 61202010025 | ปวช./1/1 | น.ส. เมธิจันทร์ | นารายณ | ณัฐรังษิณ | ญ | น | น | 22 ตุลาคม 254 | ไทย | ไทย | พุทธ | ไม่มี | 148 | 38 | O |
| 22 | 10370354437 | 61202010026 | ปวช./1/1 | น.ส. สุกัญญา | ณัฐฉัตร | ณัฐรังษิณ | ญ | น | น | น | น | ไทย | พุทธ | ไม่มี | 156 | 44 | B |
| 23 | 32890001875 | 61202010027 | ปวช./1/1 | น.ส. สติฉิ | ณัฐฉัตร | ณัฐรังษิณ | ญ | น | น | 0 ธันวาคม 254 | ไทย | ไทย | พุทธ | ไม่มี | 163 | 44 | O |
| 24 | 11870002500 | 61202010028 | ปวช./1/1 | น.ส. นันทพร | พิชญฉอย | ณัฐรังษิณ | ญ | น | น | 0 ธันวาคม 254 | ไทย | ไทย | พุทธ | ไม่มี | 158 | 56 | O |
| 25 | 11990209286 | 61202010029 | ปวช./1/1 | น.ส. พริษฐ์ | นวกเกษม | ณัฐรังษิณ | ญ | น | น | 3 กันยายน 254 | ไทย | ไทย | พุทธ | ไม่มี | 150 | 39 | O |
| 26 | 10070337567 | 61202010030 | ปวช./1/1 | น.ส. กนกชญา | จงโรจน์ | ณัฐรังษิณ | ญ | น | น | 0 ธันวาคม 254 | ไทย | ไทย | พุทธ | ไม่มี | 153 | 47 | O |
| 27 | 61990040725 | 61202010031 | ปวช./1/1 | น.ส. พัทธพร | ณัฐฉัตร | ณัฐรังษิณ | ญ | น | น | 3 สิงหาคม 254 | ไทย | ไทย | พุทธ | ไม่มี | 165 | 65 | - |
| 28 | 11990204247 | 61202010032 | ปวช./1/1 | น.ส. อาริษา | ณัฐฉัตร | ณัฐรังษิณ | ญ | น | น | 4 สิงหาคม 254 | ไทย | ไทย | พุทธ | ไม่มี | 160 | 47 | B |
| 29 | 10020164482 | 61202010033 | ปวช./1/1 | น.ส. มลลดา | ณัฐฉัตร | ณัฐรังษิณ | ญ | น | น | 1 เมษายน 254 | ไทย | ไทย | พุทธ | ไม่มี | 165 | 49 | A |
| 30 | 10070345065 | 61202010034 | ปวช./1/1 | นาย พริษฐ์ | ณัฐฉัตร | ณัฐรังษิณ | ช | น | น | 0 ธันวาคม 254 | ไทย | ไทย | พุทธ | ไม่มี | 164 | 52 | O |
| 31 | 10200341061 | 61202010035 | ปวช./1/1 | น.ส. พริษฐ์ | ณัฐฉัตร | ณัฐรังษิณ | ญ | น | น | 0 ธันวาคม 254 | ไทย | ไทย | พุทธ | ไม่มี | 165 | 50 | O |
| 32 | 11990209071 | 61202010036 | ปวช./1/1 | นาย อธิชา | ณัฐฉัตร | ณัฐรังษิณ | ช | น | น | 0 ธันวาคม 254 | ไทย | ไทย | พุทธ | ไม่มี | 165 | 50 | O |
| 33 | 13960015758 | 61202010038 | ปวช./1/1 | น.ส. สารีรัตน์ | วิมลฉอย | ณัฐรังษิณ | ญ | น | น | พฤษภาคม 25 | ไทย | ไทย | พุทธ | ไม่มี | 160 | 47 | B |
| 34 | 90010139620 | 61202010039 | ปวช./1/1 | น.ส. กชวรรณ | ณัฐฉอย | ณัฐรังษิณ | ญ | น | น | พฤษภาคม 25 | ไทย | ไทย | พุทธ | ไม่มี | 159 | 57 | O |
| 35 | 67060019724 | 61202010040 | ปวช./1/1 | น.ส. ชัยพรทิพย์ | ณัฐฉอย | ณัฐรังษิณ | ญ | น | น | 8 ธันวาคม 254 | ไทย | ไทย | พุทธ | ไม่มี | 160 | 50 | B |
| 36 | 11990203851 | 61202010041 | ปวช./1/1 | น.ส. ปวีณา | ณัฐฉอย | ณัฐรังษิณ | ญ | น | น | น | น | ไทย | พุทธ | ไม่มี | 170 | 60 | B |
| | | | | | | | | | | | | | | | | | |

จะได้ข้อมูล ดังภาพ

วิทยาลัยเทคนิคบางนา
22 แขวงบางนา เขต บางนา กรุงเทพมหานคร 10280
เบอร์โทรศัพท์ 023812902

วิทยาลัยเทคนิคบางนา

| ลำดับ | ประจำตัวประชาชน | ประจำตัวนักเรียน | กลุ่มเรียน | นาม | ชื่อ (ใหม่) | นามสกุล (ใหม่ชื่อยาง) | เพศ | ชื่อ (อังกฤษนามสกุล (อังกฤษ) | ชื่อเล่น | ว.ส.ปี | เกิด | สัญชาติ | เชื้อชาติ | ศาสนา | ผลการพิจารณาผล (ชม/ไม่ชม) (ก.ก.) | ก.ป.เลือก | |
|-------|-----------------|------------------|------------|-----------------|-------------|-----------------------|-----|------------------------------|----------|---------------|------|---------|-----------|-------|----------------------------------|-----------|---|
| 1 | 11990209373 | 61202010001 | ปวช./1/1 | น.ส. กนกชญา | กนกชญา | ณัฐรังษิณ | ญ | น | น | 0 ธันวาคม 254 | ไทย | ไทย | พุทธ | ไม่มี | 157 | 35 | A |
| 2 | 10070337533 | 61202010002 | ปวช./1/1 | น.ส. สนิดา | สาธิตาน | ณัฐรังษิณ | ญ | น | น | 4 สิงหาคม 254 | ไทย | ไทย | พุทธ | ไม่มี | 163 | 60 | B |
| 3 | 10430057437 | 61202010004 | ปวช./1/1 | น.ส. เมธิณี | เมฆฉอย | ณัฐรังษิณ | ญ | น | น | 3 ธันวาคม 254 | ไทย | ไทย | อิสลาม | ไม่มี | 155 | 45 | - |
| 4 | 10430058881 | 61202010005 | ปวช./1/1 | น.ส. อารีรัตน์ | เจริญผล | ณัฐรังษิณ | ญ | น | น | น | น | ไทย | พุทธ | ไม่มี | 159 | 51 | - |
| 5 | 11990204986 | 61202010006 | ปวช./1/1 | นาย เกตุกมล | สุดีจินดา | ณัฐรังษิณ | ช | น | น | พฤษภาคม 25 | ไทย | ไทย | พุทธ | ไม่มี | 172 | 60 | O |
| 6 | 11030136931 | 61202010007 | ปวช./1/1 | น.ส. เดชา | นิลฉัตร | ณัฐรังษิณ | ญ | น | น | 9 ธันวาคม 254 | ไทย | ไทย | พุทธ | ไม่มี | 160 | 50 | O |
| 7 | 36870000350 | 61202010008 | ปวช./1/1 | น.ส. สมณัด | นารายณ | ณัฐรังษิณ | ญ | น | น | พฤษภาคม 25 | ไทย | ไทย | พุทธ | ไม่มี | 151 | 45 | - |
| 8 | 11870003418 | 61202010009 | ปวช./1/1 | น.ส. นงนุชพร | เพ็ญศรี | ณัฐรังษิณ | ญ | น | น | 5 มีนาคม 254 | ไทย | ไทย | พุทธ | ไม่มี | 164 | 65 | O |
| 9 | 10070342456 | 61202010010 | ปวช./1/1 | น.ส. ศิลา | ณัฐฉัตร | ณัฐรังษิณ | ญ | น | น | น | น | ไทย | พุทธ | ไม่มี | 157 | 49 | O |
| 10 | 10070344728 | 61202010011 | ปวช./1/1 | น.ส. พริษฐ์ | สุขชัย | ณัฐรังษิณ | ญ | น | น | น | น | ไทย | พุทธ | ไม่มี | 158 | 43 | O |
| 11 | 10390012615 | 61202010012 | ปวช./1/1 | น.ส. โสพร | เจริญฉิ่ง | ณัฐรังษิณ | ญ | น | น | น | น | ไทย | พุทธ | ไม่มี | 152 | 40 | B |
| 12 | 11870002783 | 61202010013 | ปวช./1/1 | น.ส. อัญญาวิมล | พรนที | ณัฐรังษิณ | ญ | น | น | น | น | ไทย | พุทธ | ไม่มี | 168 | 62 | O |
| 13 | 11870003668 | 61202010015 | ปวช./1/1 | น.ส. พัทธวรรณ | พูนสวัสดิ์ | ณัฐรังษิณ | ญ | น | น | พฤษภาคม 25 | ไทย | ไทย | พุทธ | ไม่มี | 160 | 42 | A |
| 14 | 13930000440 | 61202010016 | ปวช./1/1 | น.ส. วิภาวรรณ | สติปัญญิน | ณัฐรังษิณ | ญ | น | น | น | น | ไทย | พุทธ | ไม่มี | 150 | 39 | B |
| 15 | 36810001286 | 61202010017 | ปวช./1/1 | น.ส. สุกัญญา | ปัทมาพร | ณัฐรังษิณ | ญ | น | น | 8 ตุลาคม 254 | ไทย | ไทย | พุทธ | ไม่มี | 160 | 60 | B |
| 16 | 10070329791 | 61202010020 | ปวช./1/1 | นาย ชลชิต | ณัฐฉัตร | ณัฐรังษิณ | ช | น | น | 1 มกราคม 254 | ไทย | ไทย | พุทธ | ไม่มี | 163 | 55 | B |
| 17 | 10070338491 | 61202010021 | ปวช./1/1 | น.ส. เมธาวิ | เชษฐประยูร | ณัฐรังษิณ | ญ | น | น | น | น | ไทย | พุทธ | ไม่มี | 150 | 39 | O |
| 18 | 11990210268 | 61202010022 | ปวช./1/1 | น.ส. มลลดา | โกลศจี | ณัฐรังษิณ | ญ | น | น | น | น | ไทย | พุทธ | ไม่มี | 153 | 47 | O |
| 19 | 10070345106 | 61202010023 | ปวช./1/1 | น.ส. ปวีณา | ณัฐฉัตร | ณัฐรังษิณ | ญ | น | น | น | น | ไทย | พุทธ | ไม่มี | 155 | 80 | O |
| 20 | 13960017788 | 61202010024 | ปวช./1/1 | น.ส. สิริกร | นารายณ | ณัฐรังษิณ | ญ | น | น | 22 ตุลาคม 254 | ไทย | ไทย | พุทธ | ไม่มี | 148 | 38 | O |
| 21 | 13960017788 | 61202010025 | ปวช./1/1 | น.ส. เมธิจันทร์ | นารายณ | ณัฐรังษิณ | ญ | น | น | 22 ตุลาคม 254 | ไทย | ไทย | พุทธ | ไม่มี | 156 | 44 | B |
| 22 | 10370354437 | 61202010026 | ปวช./1/1 | น.ส. สุกัญญา | ณัฐฉัตร | ณัฐรังษิณ | ญ | น | น | 4 ธันวาคม 254 | ไทย | ไทย | พุทธ | ไม่มี | 163 | 44 | O |
| 23 | 32890001875 | 61202010027 | ปวช./1/1 | น.ส. สติฉิ | ณัฐฉัตร | ณัฐรังษิณ | ญ | น | น | 0 ธันวาคม 254 | ไทย | ไทย | พุทธ | ไม่มี | 158 | 56 | O |
| 24 | 11870002500 | 61202010028 | ปวช./1/1 | น.ส. นันทพร | พิชญฉอย | ณัฐรังษิณ | ญ | น | น | 3 กันยายน 254 | ไทย | ไทย | พุทธ | ไม่มี | 168 | 85 | B |
| 25 | 11990209286 | 61202010029 | ปวช./1/1 | น.ส. พริษฐ์ | นวกเกษม | ณัฐรังษิณ | ญ | น | น | 0 ธันวาคม 254 | ไทย | ไทย | พุทธ | ไม่มี | 155 | 55 | A |
| 26 | 10070337567 | 61202010030 | ปวช./1/1 | น.ส. กนกชญา | จงโรจน์ | ณัฐรังษิณ | ญ | น | น | 3 สิงหาคม 254 | ไทย | ไทย | พุทธ | ไม่มี | 165 | 65 | - |
| 27 | 61990040725 | 61202010031 | ปวช./1/1 | น.ส. พัทธพร | ณัฐฉัตร | ณัฐรังษิณ | ญ | น | น | 4 สิงหาคม 254 | ไทย | ไทย | พุทธ | ไม่มี | 160 | 47 | B |
| 28 | 11990204247 | 61202010032 | ปวช./1/1 | น.ส. อาริษา | ณัฐฉัตร | ณัฐรังษิณ | ญ | น | น | 1 เมษายน 254 | ไทย | ไทย | พุทธ | ไม่มี | 165 | 49 | A |
| 29 | 10020164482 | 61202010033 | ปวช./1/1 | น.ส. มลลดา | ณัฐฉัตร | ณัฐรังษิณ | ญ | น | น | 1 ธันวาคม 254 | ไทย | ไทย | พุทธ | ไม่มี | 164 | 52 | O |
| 30 | 10070345065 | 61202010034 | ปวช./1/1 | นาย พริษฐ์ | ณัฐฉัตร | ณัฐรังษิณ | ช | น | น | 0 ธันวาคม 254 | ไทย | ไทย | พุทธ | ไม่มี | 165 | 50 | O |
| 31 | 10200341061 | 61202010035 | ปวช./1/1 | น.ส. พริษฐ์ | ณัฐฉัตร | ณัฐรังษิณ | ญ | น | น | 9 สิงหาคม 254 | ไทย | ไทย | พุทธ | ไม่มี | 159 | 53 | A |
| 32 | 11990209071 | 61202010036 | ปวช./1/1 | นาย อธิชา | ณัฐฉัตร | ณัฐรังษิณ | ช | น | น | 9 ธันวาคม 254 | ไทย | ไทย | พุทธ | ไม่มี | 167 | 53 | O |
| 33 | 13960015758 | 61202010038 | ปวช./1/1 | น.ส. สารีรัตน์ | วิมลฉอย | ณัฐรังษิณ | ญ | น | น | พฤษภาคม 25 | ไทย | ไทย | พุทธ | ไม่มี | 159 | 57 | O |
| 34 | 90010139620 | 61202010039 | ปวช./1/1 | น.ส. กชวรรณ | ณัฐฉอย | ณัฐรังษิณ | ญ | น | น | พฤษภาคม 25 | ไทย | ไทย | พุทธ | ไม่มี | 160 | 50 | B |
| 35 | 67060019724 | 61202010040 | ปวช./1/1 | น.ส. ชัยพรทิพย์ | ณัฐฉอย | ณัฐรังษิณ | ญ | น | น | 8 ธันวาคม 254 | ไทย | ไทย | พุทธ | ไม่มี | 170 | 60 | B |
| 36 | 11990203851 | 61202010041 | ปวช./1/1 | น.ส. ปวีณา | ณัฐฉอย | ณัฐรังษิณ | ญ | น | น | 0 ธันวาคม 254 | ไทย | ไทย | พุทธ | ไม่มี | 159 | 53 | O |

ระบบนักเรียน (สำหรับเจ้าหน้าที่งานทะเบียน)

หลังจากนั้นให้ตรวจสอบรายชื่อนักเรียนว่ามีสัญลักษณ์พิเศษหรือไม่ หากมีสัญลักษณ์พิเศษรายชื่อ

นักเรียนบางคนจะไม่เข้าระบบ RMS สัญลักษณ์ที่ไม่ควรมีอยู่ใน xls คือ , ‘ ’ , “ ”

ห้ามมีสัญลักษณ์ 3 อย่างตามที่บอกข้างต้น ลูกน้ำ single quota และ ฟันหนู

วิธีการค้นหาสัญลักษณ์

ให้ทำการกด Ctrl+F แล้วจะขึ้นหน้าต่าง Find and Replace หรือช่องค้นหา

1. พิมพ์หาสัญลักษณ์ที่ต้องการลบ

2. ให้ทำการ เคาะวรรค หรือ space bar 1 ที

3. กดค้นหาทั้งหมดของไฟล์ xls

4. ทำการเปลี่ยนทับทั้งหมด

จากนั้นในช่อง Find What ให้ทำการพิมพ์หาสัญลักษณ์ที่ต้องการ เช่น , ตามภาพ และ

ในช่อง Replace with ให้ทำการกด เคาะวรรค หรือ space bar 1 ที แล้วกด Replace All

ในช่องไฟล์ต่างๆ ที่มีสัญลักษณ์นั้นๆ จะเปลี่ยนเป็น เคาะวรรค หรือ space bar ทั้งหมด

จากนั้นให้ทำการ Save As เป็น ไฟล์ xls 1 ไฟล์และในการนำเข้าข้อมูลนักเรียนนักศึกษาไปยังระบบ RMS ต้องทำการ Save As เป็น ไฟล์ .csv เพื่อนำเข้าข้อมูล

ระบบนักเรียน (สำหรับเจ้าหน้าที่งานทะเบียน)

วิธีการ Save ไฟล์ .csv

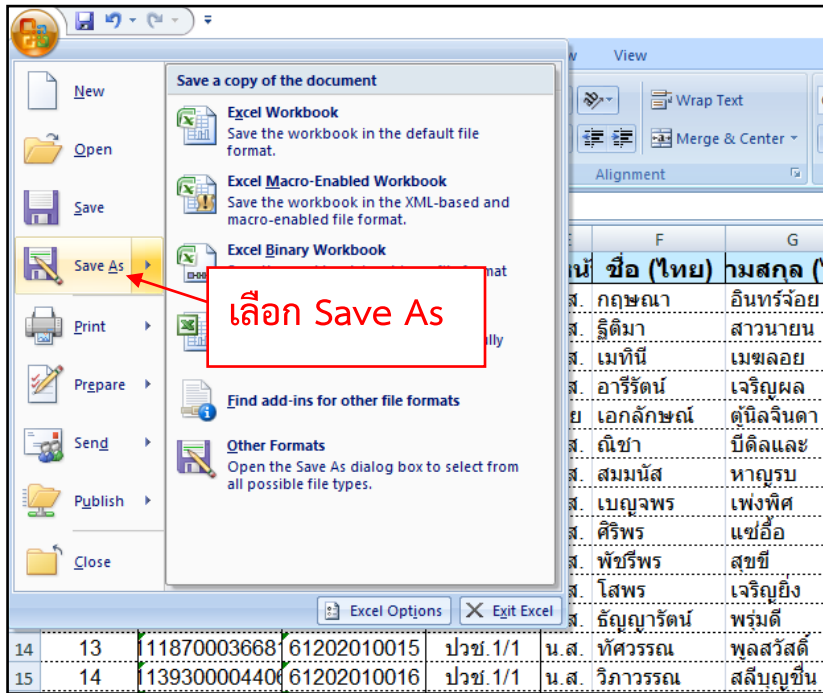

ตั้งชื่อไฟล์ และ เลือกไฟล์เป็นชนิด .csv

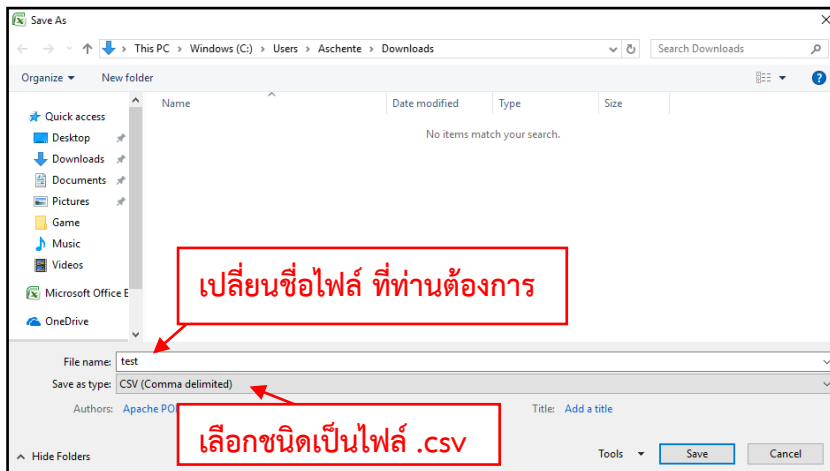

จากนั้นให้ทำการนำเข้าสู่ระบบ RMS

ระบบนักเรียน (สำหรับเจ้าหน้าที่งานทะเบียน)

The screenshot shows a web interface for uploading student data. At the top, it says 'นำเข้าข้อมูลนักเรียน' (Import Student Data). Below that, there's a section 'เลือกไฟล์ข้อมูลในการนำเข้า' (Select data file for import). Two radio buttons are present: 'ไฟล์ CSV ข้อมูลนักเรียนจากระบบ ศธ.02 online (STD2018)' (selected) and 'ไฟล์ CSV ข้อมูลนักเรียนจากระบบ ศธ.02 (STD2011)'. A file selection box shows 'เลือกไฟล์ test.csv'. A red box with an arrow points to this box with the text 'เลือกไฟล์ข้อมูลที่ท่านต้องการ' (Select the data file you want). Below the file selection, there are several checkboxes for 'Reset' and 'Use' options. At the bottom right, a red box with an arrow points to a green button labeled 'นำเข้าข้อมูล' (Import Data) with the text 'กดเพื่อนำเข้าข้อมูล' (Click to import data). A footer note says '** การนำเข้าข้อมูลด้วยไฟล์ที่ไม่ถูกต้อง มีผลทำให้ฐานข้อมูลเสียหายได้' (Incorrect file upload may damage the database).

เลือกไฟล์ข้อมูลนักเรียนนักศึกษาที่ท่านต้องการนำเข้า จากนั้นกดปุ่ม นำเข้าข้อมูล เป็นอันเสร็จ

หมายเหตุ : ในการนำเข้าข้อมูลนักเรียนอย่าลืมทำการเลือกชนิดไฟล์ข้อมูลเป็น CSV แบบ
ไหนการนำเข้าข้อมูลโปรดตรวจสอบข้อมูลให้เรียบร้อยก่อนจะนำเข้า

วิธีการนำเข้ารูปภาพนักเรียน

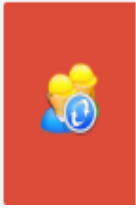

นำเข้ารูปภาพนักเรียน

นำเข้าข้อมูลรูปภาพนักเรียนท่านสามารถ
นำเข้ารูปภาพนักเรียนได้โดยการไปที่
ระบบนักเรียน > นำเข้ารูปภาพนักเรียน

การนำเข้ารูปภาพนักเรียนสามารถนำเข้าได้ โดยการสร้าง zip ไฟล์ ที่ได้จากการบีบอัดไฟล์
รูปภาพนักเรียนทั้งหมด ที่ตั้งเป็นชื่อ รหัสนักเรียน นามสกุลไฟล์ .jpg



62121010006

นามสกุลไฟล์ .jpg เป็นตัวพิมพ์เล็กทั้งหมด

วิธีการ zip ไฟล์



62121010006.jpg



62121010008.jpg



62121010010.jpg



62121010013.jpg



62121010015.jpg

กด Ctrl+A เพื่อเลือกรูปภาพใน Folder นั้นทั้งหมดแล้วกดคลิกขวาที่รูปไหนก็ได้

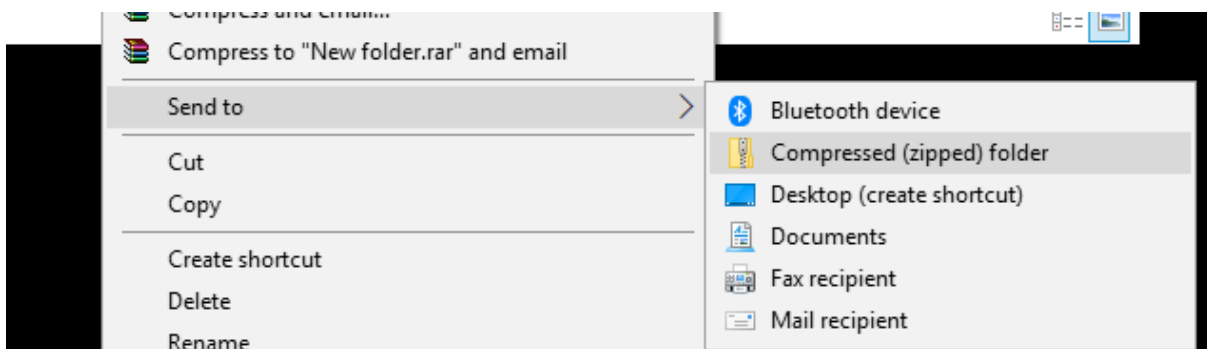

จากนั้นเลือก Send to >> Compressed (zipped) folder

ระบบนักเรียน (สำหรับเจ้าหน้าที่งานทะเบียน)

ก็จะได้ไฟล์ zip ดังภาพ

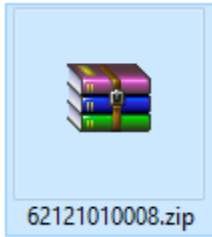

นำเข้าสู่รูปภาพนักเรียน

กรุณาเลือกไฟล์ Zip รูปภาพนักเรียน

รหัสนักเรียน หลัก

ไฟล์ Zip **เลือกไฟล์รูปที่ต้องการนำเข้า**

* ไฟล์ Zip รูปภาพที่ต้องการนำเข้าทั้งหมด และตั้งชื่อไฟล์เป็น รหัสชกเรียน.jpg (jpg พิมพ์เล็ก)

* การนำเข้าข้อมูลด้วยไฟล์ที่ไม่ถูกต้อง มีผลทำให้ฐานข้อมูลเสียหายได้

หลังจากนั้นก็กดปุ่ม **นำเข้าข้อมูล** สีเขียวด้านขวาล่างก็เป็นอันเสร็จเรียบร้อย

หมายเหตุ : ในการนำเข้าสู่รูปภาพให้ท่านตรวจสอบว่าไฟล์ Zip รูปภาพของท่านมีรหัสนักเรียนที่
ตัวในการนำเข้า เช่น ปี 61 มี 10 ตัวอักษร ปี 62 มี 11 ตัวอักษร ให้ทำการตรวจสอบให้
เรียบร้อยหากมีข้อผิดพลาดรูปภาพนักเรียนจะไม่ขึ้นในระบบ RMS